

# visitBarcelona

## Agenda mensual

¡GUÍA  
OFICIAL  
GRATUITA!

# FESTIVALES

LOS EVENTOS IMPRESCINDIBLES  
PARA DISFRUTAR DE LA CIUDAD



RESTAURANTES  
CON PRODUCTOS  
DE PROXIMIDAD

LOS MEJORES  
MIRADORES  
DE LA CIUDAD

AGENDA CON  
MÁS DE 200  
ACTIVIDADES



*Thrill seeker?*

**CASINO BARCELONA**  
GRUP PERALADA

[www.casinobarcelona.com](http://www.casinobarcelona.com) - T. 900 354 354  
PORT OLÍMPIC - Marina 19-21 - Barcelona   

Identity card, driving licence or passport must be shown. Passport only in the case of non-EU citizens. Over 18s only.

# SUMARIO

Junio 2017

Vistas desde el   
Mirador del Alcalde.



## 08 FESTIVALES

### Barcelona apuesta por la cultura

Música, diseño, cine...  
Vive los grandes festivales de primavera.

## 14 ARTE

### En la ciudad de la creación

Los grandes eventos mundiales relacionados con el diseño, la creatividad y la innovación.

## 16 COMER Y BEBER

### Productos de proximidad

Los mejores restaurantes con productos frescos de proximidad y de temporada.

## 18 EN LA CIUDAD

### Barcelona a vista de pájaro

Un recorrido panorámico por los principales miradores de Barcelona. Conoce la ciudad desde una perspectiva distinta.

## 22 SHOPPING

### Mímate esta primavera

Productos de cosmética, de estética, de perfumería... Una experiencia para los sentidos





## 23 AGENDA

El día a día con más de 200 actividades.

## visitBarcelona

**Edita:** Turisme de Barcelona. Passatge de la Concepció, 7-9. Tel. 93 368 97 00.  
visitbarcelona.com · **Diseño y maquetación:** ZetaCorp (Ediciones Reunidas SA-Grupo Zeta). Tel. 93 227 94 16 · **Publicidad:** Director Comercial, Juan Garçon.  
ZETA Gestión de Medios. Tel. 93 484 66 00 **DL:** B 12.919.2016

### Síguenos en las redes sociales:

 @VisitBCN\_ES  facebook.com/visitbarcelona  pinterest.com/visitbcn/  
 youtube.com/c/visitbarcelonaofficial  instagram.com/visitbarcelona  
 plus.google.com/+visitbarcelonaofficial

# THE HOT LIST

Junio 2017

**Vi. 02**

## TERRAZAS

**Semana de las terrazas de los hoteles** Música en directo, espectáculos y degustaciones. *p. 17*

**Lu. 05**

## MÚSICA

El pop de **Rufus Wainwright** en el Festival de Pedralbes. *p. 36*



**Ma. 06**

## DISEÑO

**Barcelona Design Week** El diseño, la creatividad y la innovación serán protagonistas durante una semana. *p. 36*

**Ju. 08**

## MÚSICA

**Kool & The Gang**, pioneros del funk, en el **Festival Jardins de Pedralbes**. *p. 37*

**Vi. 09**

## NOCHES DE VERANO

Jazz en directo en la azotea de **La Pedrera**. *p. 38*

**Sá. 10**

## DEPORTES

**Gran Premio Monster Energy de Catalunya de Moto GP** en el Circuit de Montmeló. *p. 37*

**Ma. 13**

## EXPOSICIÓN

**David Bowie Is**, retrospectiva sobre el artista en el **Museu del Disseny**. *p. 28*



**Mi. 14**

## NOCHES MÁGICAS

**Casa Batlló**, con música en directo todos los días. *p. 40*

**Ju. 15**

## FESTIVAL

**Sónar**, cita obligada con la música electrónica y experimental. *p. 40*

**Do. 18**

## MÚSICA

**David Lang. Stargaze**. Una noche en **L'Auditori** con la principal figura del posminimalismo. *p. 41*

**Lu. 19**

## ÓPERA

**Don Giovanni**, de Mozart, en el Gran Teatre del Liceu. *p. 42*

**Mi. 21**

## MÚSICA CLÁSICA

**Jordi Savall** dirige las tres sinfonías de Mozart en el Palau de la Música. *p. 42*

**Vi. 23**

## TRADICIONES

**Verbena de Sant Joan**, una noche con hogueras, pirotecnia y la tradicional coca. *p. 43*

**Mi. 28**

## EXPOSICIÓN

**Duane Michals**, uno de los principales representantes de la fotografía contemporánea en la **Fundación Mapfre**. *p. 25*



© DUANE MICHAELS

**Vi. 30**

## TEATRO

**Brundibár**, una ópera en el Teatre Lliure de Montjuïc inicia el festival **Grec 2017**. *p. 31*



NITS  
D'ESTIU  
A **LA**  
**PEDRERA**

**09/JUN**  
**09/SET**

**CONCERTS DE JAZZ AL TERRAT  
MÉS ESPECTACULAR DE GAUDÍ**

Divendres i dissabtes, 20.30 h fins les 22.30 h

**CONCIERTOS DE JAZZ EN LA AZOTEA  
MÁS ESPECTACULAR DE GAUDÍ**

Viernes y sábados, 20:30 h hasta las 22:30 h

**JAZZ CONCERTS ON THE MOST  
SPECTACULAR GAUDÍ ROOFTOP**

Fridays and Saturdays, from 8.30 pm to 10.30 pm

[www.lapedrera.com](http://www.lapedrera.com)

Fundació  
Catalunya  
La Pedrera

La Pedrera  
Passeig de Gràcia, 92. Barcelona

col·labora:  
RAMÓN RAVENTÓS  
TITIANA  
el Periódico



**HAY MUCHAS BARCELONAS QUE  
EXPLORAR. ¿CUÁL ES LA TUYA?**  
DESCUBRE LA COMPLETA GAMA DE  
POSIBILIDADES QUE OFRECE  
A LOS VISITANTES:  
[tickets.visitbarcelona.com](http://tickets.visitbarcelona.com)

# Barcelona... en un solo clic

Encuentra más de 200 sugerencias  
adaptadas a una amplia variedad de gustos

**Este mes...**

**Siente la magia de las noches de verano:**

→ Súbete al **Barcelona Night Tour** y disfruta de una noche única que te mostrará la luz y el color de los edificios más icónicos de la ciudad. También podrás disfrutar del espectáculo de agua y luz de las Fuentes Mágicas de Montjuïc.

→ O disfruta de la música y la fantasía de **edificios de Gaudí** como **La Pedrera**, la **Casa Batlló** o la **Torre Bellesguard**; un ambiente nocturno que combina arte y música en vivo.



BARCELONA NIGHT TOUR



CASA BATLLÓ

Compra tus entradas en: [tickets.visitbarcelona.com](http://tickets.visitbarcelona.com)

tc forex

OPEN DAILY • ENGLISH SPOKEN

CLOSE TO RAMBLA AND  
SAGRADA FAMILIA



**i** CALLE BOQUERIA 2 OPEN: 10 - 22H



WECHSEL • 换钱 • CAMBIO

# CHANGE MONEY

ОБМЕН • 兩替 • CANVI



GREAT RATES, NO COMMISSION

WE DEAL IN OVER 50 CURRENCIES



**i** CALLE VALENCIA 425 OPEN: 9 - 21H



FESTIVALES

2

1

# Barcelona apuesta por la cultura

FESTIVAL DE PEDRALBES, SÓNAR, PRIMAVERA SOUND... JUNIO CONCENTRA ALGUNOS DE LOS GRANDES FESTIVALES EN LOS QUE, MÁS ALLÁ DE LA MÚSICA, TIENEN CABIDA OTRAS MUCHAS DISCIPLINAS



POR **MARÍA V. VELASCO**  
FOTOS **AGENCIAS**

Barcelona ofrece cultura, gastronomía, historia, vanguardia... Con su carácter mediterráneo permite disfrutar de las propuestas culturales en marcos incomparables. Acoge festivales de todo tipo que aúnan una variadísima oferta de propuestas: música, danza, teatro, literatura, diseño... Y es que Barcelona y el conjunto de Cataluña reúnen una gran cantidad de festivales que se reparten durante todo el año, pero que se disfrutan especialmente en primavera y verano, al aire libre.

## ***Festival de Pedralbes***

Una de las grandes referencias es el **Festival Jardins de Pedralbes**, del 5 de junio al 16 de julio. Su localización privilegiada en el auditorio que se levanta en los jardines del espléndido Palacio de Pedralbes, de 1920; un magnífico cartel que combina artistas consagrados con lo más nuevo de la música electrónica, y una apuesta por la gastronomía de calidad —en el Village podrá degustarse un amplio surtido de opciones dulces y saladas de elaboración artesana—.





3

1. Palacio de Pedralbes. 2. Belle & Sebastian. 3. DJ Set de Björk.

4. Michael Bolton.

nal, además de propuestas específicas para celíacos—lo han colocado en tan sólo cuatro años en el top de los festivales.

La excelencia es el signo de distinción de esta cita ineludible, que ofrece una experiencia que se prolonga más allá de las actuaciones y que incluye restauración, aire libre, sesiones de DJs...

En el cartel de este año destacan Rufus Wainwright (día 5), Kool & The Gang (8), Michael Bolton (13), Ludovico Einaudi (15), Manel (16), Belle & Sebastian (18), The Beach Boys (20), Tony Bennett (21), 2Cellos (24), Kris Kristofferson (26) y André Reyes de Gipsy Kings (30). Como novedad, en esta edición algunos de los conciertos se transmitirán en directo en pantallas gigantes ubicadas en **distintos barrios** repartidos por la ciudad.

[festivalpedralbes.com](http://festivalpedralbes.com)

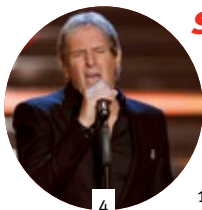

4

## Sónar

Creatividad y tecnología se dan la mano en la 24ª edición del **Sónar** (del 15 al 17 de junio), el festival de la música

electrónica y experimental con un cartel de lujo que encabeza **Björk**.

El festival suma ya casi un cuarto de siglo reuniendo a los artistas más consolidados y al talento emergente en todos los terrenos de la producción musical y audiovisual. Los valores fundacionales de Sónar lo han definido desde su nacimiento como enlace entre crea-

11 de junio

## DÍA DE LA MÚSICA EN FAMILIA

El domingo 11 de junio, el Festival Jardins de Pedralbes propone un **Día de música en familia**, una jornada cultural para todos. Las más variadas actividades llenarán los rincones del recinto para que el público de todas las edades pueda disfrutar de la naturaleza de sus jardines, de la música y de una gran diversidad de propuestas: conciertos, talleres de expresión artística y de yoga, manualidades, cuentacuentos, espectáculos, animaciones... [festivalpedralbes.com](http://festivalpedralbes.com)



1

tividad y tecnología por su compromiso como evento global y lugar de encuentro para diferentes disciplinas y comunidades creativas de todo el mundo.

La islandesa **Björk** inaugurará el festival el 14 de junio con un **DJ Set** de cuatro horas en el **Sónar Hall**, y ofrecerá una charla sobre su trabajo audiovisual. La relación entre música e imagen digital es el eje de la muestra *Björk Digital*, en el **CCCB**.

Otros centros culturales de la ciudad que colaborarán con el Sónar son el **Mer-cat de les Flors** con el espectáculo de danza de **Aimar Pérez Galí**; **L'Auditori** con el concierto de **David Lang** y el **Arts Santa Mònica** con la exposición de **Brian Eno**.

Sónar Barcelona cuenta con dos grandes ubicaciones. Una es el **Sónar**

**de Día**, en **Fira Montjuïc**, con conciertos y *showcases*, y **Sónar+D**, el Congreso Internacional sobre la transformación digital de las industrias creativas donde serán protagonistas la inteligencia artificial, la realidad virtual y las experiencias inmersivas. La otra, el **Sónar de Noche**, en **Fira Gran Vía de L'Hospitalet**, con los grandes shows. En total, más de 140 actuaciones en 9 escenarios en sólo dos días, una auténtica maratón de conciertos con, entre otros muchos, **Soulwax**, **Daen**, **DJ Shadow**, **Justice**, **Thundercat**, **Cerrone**, **Epic Prydz**, **De la Souly** y **Nicholas Jaar**.

Ya en julio, el día 1, **Soundeat!** comprende una jornada dedicada a la música alternativa con actuaciones en directo

**1. Sónar de Día.**

**2. Sónar de Noche.**



2

y sesiones de DJs con variadas propuestas. Música y *street food* en el barrio del Poblenou. [sonar.es](http://sonar.es)

## Primavera Sound

Otra gran cita festivalera ineludible es el **Primavera Sound**, el evento que desde 2001 se ha consolidado como referente de festival urbano ecléctico. En el cartel de esta edición despuntan **Arcade Fire**, **Grace Jones**, **Mishima**, **The XX**, **Frank Ocean**, **Van Morrison** y **Saint Etienne**, entre una amplísima oferta que podrás ver hasta el 4 de junio en el Parc del Fòrum, una vez más en el barrio del Poblenou.

Paralelamente, tendrá lugar **Primavera Pro** (31 de mayo-4 de junio), un congreso internacional que reúne a los profesionales de la industria musical y que desde su primera edición en 2010 se convirtió en un referente mundial en el panorama de la música independiente. En su programación caben charlas, conferencias, talleres, *showcases*...

[primaverasound.com](http://primaverasound.com)

## Cine

También el séptimo arte tiene su espacio en primavera. En la sede del **Instituto Francés de Barcelona**, entre el 8 y el 18 de junio, se celebrará la 22ª muestra internacional de cine gay y



1. DJ Shadow.



2. Thundercat.

lésbico, el **Festival Fire!**, que ofrecerá una programación internacional que busca combatir la homofobia y la transfobia a través del cine, la educación y la cultura.

Entre las cintas confirmadas se cuentan *I am Michael*, que protagoniza James Franco; el biopic *Chavela*; la estadounidense *About Ray*, con Naomi Watts, Elle Fanning y Susan Sarandon; el drama juvenil islandés *Heartstone*; la finlandesa *Tom of Finland* y la cinta alemana *Don't look at me this way*.

[mostrafire.com](http://mostrafire.com)

## Sónar gastronómico

### ESTRELLAS MICHELIN

El área gastronómica de **Sónar de Día** (de acceso reservado a Abonos VIP), en **Fira de Montjuïc**, contará este año con los menús exclusivos de **tres chefs con estrella Michelin**. El jueves 15 podrá degustarse la propuesta de **Albert Raurich**, del **Restaurant Dos Palillos** (Elisabets, 9. Barcelona), una mezcla de cocina japonesa crea-

tiva, platos thai y tendencias orientales. **Víctor Quintillà**, del **Restaurant Lluerna** (Rafael Casanovas, 31. Santa Coloma de Gramanet), ofrecerá su saber hacer el viernes 17. Quintillà es un abanderado de los productos km 0 y estacionales. Por último, el sábado 18 será la ocasión de degustar los platos de **Xavier Pellicer**, del **Cèleri** (Marimón, 5. Barcelona), con una propuesta informal, cercana en la forma y en los productos; saludable y vegetal.



Festival Primavera Sound, en el Parc del Fòrum.

## **Brunch in the City**

El festival **Brunch in the City Barcelona**, que viene celebrándose desde marzo, sigue la estela de los “brunch in the City”, convocatorias similares en diversas capitales europeas: Lisboa, París...

Las citas son en primavera y se basan en acercar la música electrónica, tanto de artistas internacionales como de la escena local, a sus seguidores en un encuentro festivo al aire libre donde disfrutar de sesiones a plena luz del día, compartir con los amigos, tomar un buen brunch gracias a una oferta variada y adaptable a todos los paladares, veganos incluidos, y hacerlo todo en un entorno privilegiado, el **Poble Espanyol**, en la montaña de Montjuïc.

Se organiza bajo la premisa “family friendly”; por eso incluye **Petit Brunch**, un espacio pensado para que los más pequeños puedan disfrutar tanto como el resto de asistentes gracias a un programa de actividades nada convencionales.

Brunch In the City Barcelona cerrará su edición anual el domingo **11 de junio** en la Plaza Mayor del Poble Espanyol con un invitado de lujo, **Motor City Drum Ensemble**, que junto con Danilo Plessow se han convertido en abanderados de la música de baile con más soul. Le precederá la coreana afincada en Berlín **Peggy Gou** y abrirá

la sesión **Rubén González**, el productor tras el proyecto **Ruzztic**.

[barcelona.brunch-in.com](http://barcelona.brunch-in.com) ◇

**Más información:**

[visitbarcelona.com/agenda](http://visitbarcelona.com/agenda)



**Festival Simfònic**

## **TODOS A UNA**

El **10 de junio**, en el seno del **Festival Simfònic**, tendrán lugar **100 conciertos simultáneos** y gratuitos en los que más de **5.000** estudiantes de escuelas de música de Cataluña y las islas Baleares harán una interpretación simultánea. El grupo catalán **Sopa de Cabra**, y su emblemático tema **Camins**, apadrinan esta 7ª edición. Las actuaciones, a las **18 horas**, ocuparán espacios singulares, como el **Museu d'Història** de la Ciutat o la iglesia del Pi, en Barcelona; el casco antiguo de la población de **Caldes de Montbui** o la **plaça Sant Domènec** de Manresa, en un interesante maridaje de música y arquitectura. [simfonic.org](http://simfonic.org)

10%  
off\*

And sail along the  
Barcelona coastline  
for free!\*\*

Deigual®



4172000000000

MAX RES MEXICO 100 100

**Terms & Conditions:**  
The benefits apply to Deigual Official & Outlet stores in Barcelona. Check them at [deigual.com](http://deigual.com). \*Offer valid during 2017 and cannot be used in conjunction with other offers or promotions. \*\*Gift with minimum purchases made from 10th April to 31st October. More information at [deigual.com/barcelona](http://deigual.com/barcelona).

# En la ciudad de la creación

CAPITAL DE LA CREATIVIDAD Y LAS TENDENCIAS, BARCELONA ACOGE ALGUNOS DE LOS GRANDES EVENTOS MUNDIALES DEL DISEÑO. TE DESVELAMOS CUÁLES

## Barcelona Design Week

En 2006, un grupo de profesionales del sector creativo lanzaron la **Barcelona Design Week (BDW)** como espacio donde debatir sobre creatividad, innovación, tendencias... y hacer negocio. Diez años más tarde acogía a más de 10.000 participantes, como uno de los grandes eventos internacionales del diseño.

La presente edición reúne, bajo el lema "Transformando la ciudad", más de 100 actividades repartidas por diferentes espacios de la ciudad del **6 al 14 de junio**: talleres, conferencias, exposiciones,

mesas redondas... Uno de los escenarios principales es el multidisciplinar **Disseny Hub Barcelona**, en la plaza de las Glòries.

Ravi Naidoo, fundador de Interactive Africa, se hará cargo de la conferencia inaugural de la BDW, en el Disseny Hub, el día 6. A continuación, tendrá lugar la fiesta inaugural con DJ's y *food trucks*. Y, paralelamente, la muestra *Krea. Miradas diferentes en procesos creativos*, que explora el valor de la creatividad desde colectivos en riesgo de exclusión.

Pero la BDW cuenta con actividades en multitud de puntos de la ciudad. Así, los artesanos del **barrio de San Pere** abren sus talleres para mostrar sus propuestas creativas y en el **barrio del Born**, Studio store, dedicado al diseño interior y la iluminación, propondrá Art + Flowers & Fashion.

1. Muestra 'David Bowie is', en el Museo del Diseño.
2. Zygmunt Bauman, uno de los protagonistas de la campaña de la Barcelona Design Week 2017.
3. Instantánea de Cathleen Wolf para la revista OE.



En Poblenou, barrio postindustrial reconvertido en distrito de arte y creatividad, el sábado 10 albergará **Poblenou Design Day**, ocasión de conocer uno de los barrios más carismáticos de Barcelona con puertas abiertas, exposiciones, talleres y una clausura con música y gastronomía.

## La ruta del diseño

Una buena opción para sumergirte en el diseño y la arquitectura contemporánea barcelonesa es el **Barcelona Design Tour**, una ruta por los emplazamientos de relevancia. El tour está disponible en un mapa que incluye una selección de 50 de los más de 250 puntos seleccionados y que encontrarás en las oficinas de turismo. También puedes acceder al recorrido completo, con todos los puntos, descargándote la app **bcndesigntour**.

## David Bowie

Coincidiendo con la **BDW**, el Museo del Disseny también acoge **David Bowie is**, la espectacular exposición que abrió sus puertas el pasado 25 de mayo, procedente del Victoria & Albert Museum de Londres. La primera retrospectiva internacional sobre Bowie reúne más de 300 objetos (fotografías, películas, vídeos, vestuario...) y habrá actividades paralelas.

## FADfest

El **FADfest** recogerá el testigo del diseño. Del **26 de junio al 2 de julio** FAD, Fomento de las Artes y el Diseño, arrancará con la excelencia creativa que reconoce anualmente los mejores trabajos en arquitectura, interiorismo, diseño gráfico, publicidad, diseño industrial, artesanía, arte y moda. Dirigida principalmente a profesionales, el tema de esta edición es "Diseño y turismo". ◊

**Más información:**

[visitbarcelona.com/agenda](http://visitbarcelona.com/agenda)



**Santiago Rusiñol**

## “EL NÉCTAR DEL MODERNISMO”

Hasta el **9 de julio** puedes visitar la muestra **Santiago Rusiñol. Jardines de España** en el Museo del Modernismo. Incluye **40** óleos de jardines seleccionados por el mismo artista barcelonés, uno de los grandes exponentes del Modernismo que sentía especial predilección por esta temática pictórica. Rusiñol creó en **1903** el álbum **Jardines de España**, compuesto por una cuarentena de láminas de cuadros suyos que él mismo seleccionó uno a uno. Los consideraba el “néctar del Modernismo” e incluían poemas de autores como Manuel Machado, Juan R. Jiménez y J. Maragall. [mmbcn.cat](http://mmbcn.cat)





1

**COMER  
Y BEBER**

## Productos de proximidad

LA MEJOR SELECCIÓN DE RESTAURANTES CON RECETAS DE CALIDAD ELABORADAS CON PRODUCTOS FRESCOS DE PROXIMIDAD Y DE TEMPORADA. ¡SABORÉALAS!

Barcelona apuesta por mantener los sabores tradicionales usando ingredientes de proximidad y de temporada. Muchos restaurantes confían en los productos de calidad locales, de “km 0”. Te descubrimos los más recomendables.

Situado en una torre modernista de Sarrià-Sant Gervasi, el **Café 1907** (Del Cister, 25) cuenta con huerto ecológico propio, productos locales y de temporada. Éstos son también la base del **Hisop** (Ptge. Marimon, 9), en el mismo distrito, y de **La Llavor dels Orígens** (Ramón y Cajal, 12), en Gràcia, que recupera platos de antiguos recetarios catalanes.

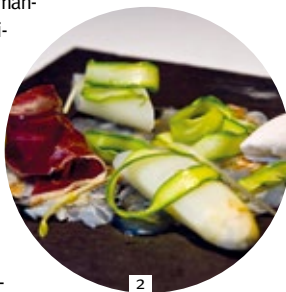

2

En el barrio mariner de la Barceloneta encontrarás establecimientos especializados en pescado. Dos auténticos clásicos son **Can Ramonet** (Maquinista, 17), con una cocina basada en frutos del

mar frescos y productos de montaña autóctonos, y **Can Ros** (Almirall Aixada, 7), que lleva más de un siglo ofreciendo platos de cocina marinera catalana con pescado y marisco procedente de la lonja de la ciudad.

En Ciutat Vella, **CityBar & Restaurant** (Via Laietana, 30) ofrece cocina mediterránea y de mercado, y **La Cuina del DO**



1. La Cuinadel DO.
2. Receta del Hisop.
3. Hotel Barceló Raval.

(Plaça Reial, 1, en el Hotel DO) exhibe una cuidada carta de platos de autor con ingredientes de proximidad. Y **Sagàs. Pagessos, cuiners & CO** (Pla de Palau, 13) prepara bocadillos y ensaladas con producto autóctono y artesanal.

En el Eixample, **Nectarí** (València, 28) apuesta por el producto autóctono y genuino, **El Mercader de l'Eixample** (Mallorca, 239) por la cocina catalana y eco-gastronómica sin transgénicos, y **El Filete Ruso** (Enric Granados, 95) está especializado en carnes ecológicas que procesan diariamente en el establecimiento. **Más información en la app gratuita** [apps.barcelonaturisme.com](https://apps.barcelonaturisme.com) o en [visitbarcelona.com/restaurants](https://visitbarcelona.com/restaurants)

## Terrazas de hotel

Un año más, 74 hoteles de Barcelona abren sus terrazas al público general. Podrás divisar la ciudad desde alguno de estos enclaves privilegiados mientras disfrutas de diversas actividades. **Avista de hotel. Semana de las Terrazas de los Hoteles de Barcelona** (del 2 al 11 de junio) reúne maridajes de vinos, música en directo, magia, *showcooking*s, degustaciones... hasta propuestas tan originales como un espectáculo de natación sincronizada. ◇

**Más información:** [mesqhotels.cat](https://mesqhotels.cat)



En familia

## BENVINGUTS A PAGÈS

La mejor forma de conocer el producto de proximidad de la cocina es acercarse a sus lugares de origen. El fin de semana del **3, 4 y 5 de junio**, gracias a **Benvinguts a pagès**, podrás descubrir, en familia, el origen de los alimentos en diversos puntos de toda Cataluña. Desde la web puedes seleccionar un destino o actividad (por comarca o por producto). En la misma ciudad de Barcelona, te abrirán sus puertas la masía **Can Calopa de Dalt**, gestionada por una cooperativa que produce vinos de prestigio, y **Cap a Mar**, dedicada a la pesca. Y la huerta cercana, en Abrera, en la vecina comarca del Baix Llobregat, es la opción de **El Jardí del Edén**, una espectacular finca con huerta y árboles frutales.

3





1

**EN LA  
CIUDAD**

# Barcelona a vista de pájaro

DESDE CUALQUIERA DE LOS MUCHOS MIRADORES DE LA CIUDAD, CONTEMPLARÁS BARCELONA CON UNA PERSPECTIVA DISTINTA. RECORREMOS LOS PRINCIPALES



Entre las mejores atalayas de Barcelona está el **Mirador de Colón**, junto al puerto. Puedes subir en ascensor y disfrutar de las vistas de 360°. Y saborear una copa de vino o cava con denominación de origen.

Tanto la montaña de **Montjuïc**, y su **castillo**, como la del Tibidabo son excelentes miradores. En esta última encontrarás la **Torre Collserola** y el **Parque de Atracciones del Tibidabo**, un punto de observación fantástico donde realizar el **Camino del Cielo**, un paseo por las atracciones más emblemáticas, como la Atalaya.

Otro paseo, en **teleférico**, une el puerto con Montjuïc con un recorrido

de 1.300 metros; una oportunidad única para otear la unión entre la ciudad y su litoral. En la misma montaña, la **Caseta del Migdia** suma mirador y gastronomía en un bar con terraza, mientras los **Jardines del Mirador del Alcalde** proporcionan una vista magnífica de la urbe y el puerto. Ya en su base, el **Museu Nacional d'Art de Catalunya** constituye otro mirador privilegiado. Cuenta con una gran terraza panorámica y un restaurante. Vale la pena aprovechar para visitar su interior y recorrer mil años de arte.

La **Carretera de les Aigües**, también en la Sierra de Collserola, es un camino

## 1. El teleférico une Montjuïc y el puerto.

## 2. Vistas desde el Museu Nacional.

de 10 km perfecto para pasear o ir en bicicleta mientras contemplas Barcelona en toda su extensión.

Recientemente recuperadas, diversas plataformas constituyen también miradores desde los que trazar un recorrido por los barrios ofreciendo puntos de vista complementarios a la gran “maqueta” de Barcelona. El **Mirador de Horta** permite otearla desde su extremo este y el **Mirador de Sarrià** es un punto perfecto desde el que observar cómo se extiende a los pies de su barrio alto. En el **Turó de la Rovira**, con una visión de 360º, se han recuperado los búnkeres del Carmel levantados para la defensa de la ciudad durante la Guerra Civil. Es una de las sedes del Museo de Historia de Barcelona (**MUHBA**). Entre los barrios de Vallcarca y Sant Gervasi, el **Parque del Turó del Putxet** cuenta con unos jardines de abundante vegetación que constituyen otro mirador poco conocido. Y desde el **Mirador de Torre Baró**, en Nou Barris, se contempla una vista de la urbe colindante con el río Besós.

Tres últimas recomendaciones: el **Mirador del Poble Sec**, prácticamente col-



gando de la montaña de Montjuïc, y las **iglesias de Santa Maria del Pi, y Santa Maria del Mar**, desde las que contemplarás el histórico barrio Gótico gracias a las visitas guiadas que te descubrirán estas dos joyas góticas y la Barcelona medieval.

## Noches de verano

En verano, muchos recintos y espacios en toda Barcelona presentan actividades culturales y gastronómicas especiales. No te pierdas el inicio de las inolvidables **Noches de Verano**.

Las noches de **La Pedrera** incluyen una visita al Espai Gaudí, recorrido visual por la obra del arquitecto, y una copa en la terraza a ritmo de jazz en directo mientras disfrutas de las espectaculares vistas. Del 9 de junio al 9 de septiembre habrá una actuación todos los fines de semana. Otra parada en la ruta por el Modernismo barcelonés, la **Casa Batlló**, ofrece conciertos en vivo y copas, todos los días del 3 de junio al 3 de octubre.

## Fiestas y tradiciones

### LA VERBENA DE SANT JOAN

La noche del **23 de junio** Barcelona, como toda Cataluña, celebra la **verbena de San Juan**, conmemoración del inicio del solsticio de verano. Las hogueras en plazas, calles y playas marcan el punto de encuentro de celebraciones populares por todos los barrios de la ciudad en las que no faltan el baile, la pirotecnia y la tradicional coca de



**Sant Joan**, un pan dulce aderezado con fruta confitada, crema, piñones, nata... Diversión asegurada hasta la madrugada que a menudo incluye un baño en el mar a medianoche.

La programación musical especial del **Sant Pau Recinto Modernista** se llama Músicas del Mundo. En junio destaca la presencia de la trompetista Andrea Motis (día 29). Antes de los conciertos puedes conocer esta antigua red de pabellones hospitalarios y saborear una buena cena.

## Música

Los tres principales auditorios de la ciudad, el Liceu, el Palau de la Música Catalana y L'Auditori, además de su programación habitual, organizan conciertos en diversos espacios de la ciudad.

El **Liceu** ha programado para el 1 de junio el *Concierto para violín en Re mayor de Tchaikovsky*, a cargo de su Orquesta Sinfónica. El día 4, la *mezzosoprano Joyce Didonato* interpretará arias barrocas acompañada por *Il Pomod'Oro*, formación instrumental de época. Y a partir del 19, una ópera de Mozart: *Don Giovanni*, con Mariusz Kwiecien y Carlos Álvarez, y una novedosa escenografía.

**L'Auditori** será el escenario que pondrá el punto final a las **Sampler Series** del Festival Sónar, con el estreno internacional de *Death Speaks* del compositor norteamericano **David Lang** (día 18), cinco temas que

## Música en vivo en la la Casa Batlló.



## Deportes

## GRAN PREMIO MONSTER ENERGY MOTOGP DE CATALUNYA

Del 9 al 11 de junio los aficionados al motor tienen una cita en el **Circuit de Barcelona-Catalunya**, a menos de 30 minutos de Barcelona. Encontrarán diversión, acción y una fantástica zona de picnic. Márquez, Rossi, Lorenzo, Viñales, Pedrosa... competirán en la séptima prueba del Campeonato del Mundo FIM de MotoGP. [circuitcat.com](http://circuitcat.com)

traspasan la frontera entre el pop y la música contemporánea.

El **Palau** recibirá el 20 al pianista **Alexander Melnikov**, con *Preludios y fugas op. 87 de Shostakovich*. Y el 21, **Jordi Savall** dirigirá a la orquesta *Le Concerts des Nations* en tres sinfonías de Mozart.

En la programación del **Jamboree** destacan **Vapors of Morphine**, grupo de culto del rock alternativo de los 90 (día 21), y la siciliana **Carmen Consoli**, con su mezcla de rock y soul (días 29 y 30).

Los **Primal Scream**, rock alternativo procedente de Glasgow, actuarán el 11 en la **Sala Razzmatazz**, donde el 14 lo harán los finlandeses **HIM**, que harán gala de su *Love Metal*. El **Palau Sant Jordi** recibirá al cantautor español **Joaquín Sabina** (día 28). ◇

**Más información:**  
[visitbarcelona.com/agenda](http://visitbarcelona.com/agenda)



*Redescubre los sabores y la historia  
de Barcelona*



C/ Mercaders 10  
08003 Born - Barcelona  
Tel: + 34-932956467  
[www.arcanobcn.com](http://www.arcanobcn.com)





SHOPPING

# Mímate esta primavera

SEA CUAL SEA EL CUIDADO QUE BUSQUES, BARCELONA CUENTA CON UN ESPACIO ESPECIALIZADO DONDE ENCONTRARLO: PERFUMERÍAS, COSMÉTICA, ESTÉTICA...



Buscar una nueva fragancia, una crema hidratante o un protector solar puede ser en Barcelona una experiencia para los sentidos. Podrás oler, probar, recibir un diagnóstico o el mejor consejo en cualquiera de los tres centros de **The Body Shop**, la firma de cosmética ética, libre de experimentación con animales y con productos 100% naturales.

Otro estandarte internacional en cosmética, **Kiehl's**, se encuentra en cinco céntricos establecimientos. Te

ofrece una amplia gama de productos suyos y la posibilidad de hacerte un diagnóstico de piel.

Más opciones novedosas hay en **Mesoesthetic Lab Store** (Mestre Nicolau, 16), que combina cosmética farmacéutica y medicina estética, y en los tres locales de **Sabon**, con productos basados en ingredientes naturales y sales minerales del Mar Muerto. ◇

**Más información:**  
[barcelonashoppingline.com](http://barcelonashoppingline.com)

## Perfumes

### REGIA: LA TRADICIÓN

Con 75 años de vida, **Regia** es una de las perfumerías más emblemáticas de la ciudad. Con las mejores marcas internacionales, productos de baño propio y



cabinas de estética donde recibir tratamiento personalizado. Su espacioso local (Pg. de Gràcia, 39) alberga el Museo del Perfume, una exposición de más de 5.000 piezas que recorren su evolución histórica.

# Agenda

**5/6**

**MEDIO AMBIENTE**  
ACTIVIDADES PARA  
CELEBRAR EL DÍA MUNDIAL  
DEL MEDIO AMBIENTE

**19/6**

**ÓPERA**  
‘DON GIOVANNI’, DE  
MOZART, EN EL GRAN  
TEATRE DEL LICEU

LOS  
MEJORES PILOTOS  
DEL MUNDO EN  
MONTMELÓ

**9/6**

**GRAN PREMIO  
MONSTER ENERGY  
DE CATALUNYA DE  
MOTOGP**

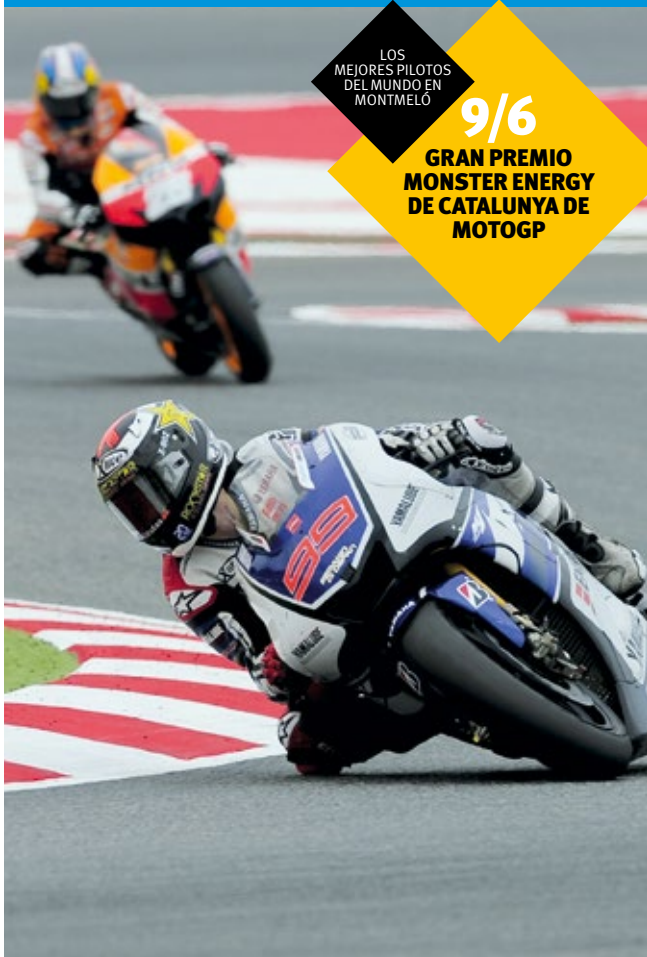

## INFORMACIÓN Y VENTAS

➤ Oficinas de información turística  
ytickets.visitbarcelona.com

# Exposiciones

## ARXIU FOTOGRAFIC DE BARCELONA

(Pl. Pons i Clerch, 2). M: Arc de Triomf (L1), Jaume I (L4). Lunes-sáb 10-19h. Cerrado domingos y festivos incluido el 24 de junio. [arxiufotografic.bcn.cat/es](http://arxiufotografic.bcn.cat/es)

**GRATIS** Oleguer Junyent, fotógrafo. Da la vuelta al mundo y vuelve al Born Hasta 14 oct. Coincidiendo con la exposición en el Museu Frederic Marès, esta muestra exhibe los trabajos fotográficos de Junyent.

## ARXIU HISTÒRIC DE LA CIUTAT DE BARCELONA

(Santa Llúcia, 1). M: Jaume I (L4), Liceu (L3). Lunes-vier 9-20.30h; sáb 10-20h. Cerrado lunes y festivos incluido el 24 de junio. [barcelona.cat/arxiuhistoric](http://barcelona.cat/arxiuhistoric)

**GRATIS** El archivo histórico de la ciudad de Barcelona Hasta el 30 de abril de 2018. Esta institución clave en la ciudad celebra su centenario, con información sobre su historia, su rol en la ciudad y sus futuros planes.

## CAIXAFORUM

(Av. Francesc Ferrer i Guàrdia, 6-8). M: Espanya (L1, L3; FGC). 10-20h. 4€. Menores de 16 años, gratis. <http://obrasociallacaixa.org>

➤ **Tony Oursler. L7-L5/Imponderable** Hasta 3 sept. Dos trabajos del videoartista Oursler, uno de 1984 y otro de 2015.

➤ **Ventanas al mundo** Hasta 3 sept. Documentales sobre las vidas de diferentes comunidades de África, Asia y Latinoamérica.

➤ **Los pilares de Europa. La Edad Media en el British Museum** Hasta 18 de junio. Una puerta al Medioevo que hace hincapié en temas como el esplendor de la Corte y la relación entre la Iglesia y el Estado.

➤ **20th FotoPres "la Caixa"** Hasta 30 julio. Diez proyectos digitales galardonados que capturaron nuevos aspectos de la sociedad actual.

## CASTELL DE MONTJUÏC

(Ctra. de Montjuïc, 66). M: Espanya (L1, L3; FGC). 10-20h. Último acceso: 19.30h. 5€. Reducida: 3€. Menores de 16 años, gratis. Primer domingo de mes y el resto de domingos a partir de las 15h, gratis. [ajuntament.barcelona.cat/castelldemontjuic/es](http://ajuntament.barcelona.cat/castelldemontjuic/es)

**Montjuïc, la construcción de un castillo**

Exposición permanente.

**Doble Creu** Exposición permanente de esculturas de Carles Berga.

**Montjuïc. 100 años de cartelismo** Hasta 30 agosto. Carteles con eventos clave en la "montaña" de Montjuïc en el siglo pasado.

## CENTRE DE CULTURA CONTEMPORÀNIA DE BARCELONA

(Montalegre, 5). M: Catalunya (L1, L3; FGC). Martes-domingo, festivos 11-20h. Último acceso: 19.30h. Cerrado lunes (excepto festivos). Una exposición: 6€. Reducida: 4€. Dos exposiciones: 8€. Reducida: 6€. Menores de 12 años, gratis. Domingo 15-20h, gratis. [www.cccb.org](http://www.cccb.org)

**World Press Photo 17** Hasta 5 junio. La prestigiosa exposición de fotoperiodismo llega a Barcelona, que se convierte en una de las primeras ciudades del mundo en recibir esta colección de imágenes.

**Fenómeno fotolibro** Hasta 27 agosto. La importancia y el impacto de los fotolibros en la cultura visual actual.

## COSMOCAIXA

(Isaac Newton, 26). FGC: Av. Tibidabo. Martes-domingo 10-20h. Cerrado lunes (excepto festivos). 4€. Menores de 16 años, gratis. <http://obrasociallacaixa.org>

➤ **La Sala de la Materia** Exposición permanente. La historia del Universo.

➤ **Planetario 3D: ¿Hay alguien ahí?** Exposición permanente. Instalación para descubrir el espacio.

➤ **El bosque inundado** Exposición permanente. Más de un centenar de especies de la jungla brasileña.

➤ **Dos caras de la Antártida** Sin fecha final. Esta área desde dos perspectivas distintas.

➤ **Sapiens. Entender para creer** Hasta 4 junio. La complejidad de crear un plato aparentemente sencillo de la mano del chef catalán Ferran Adrià y su equipo.

➤ **Talking brains** Sin fecha final. El cerebro humano desde el punto de vista de las funciones lingüísticas.

## EL BORN CENTRE DE CULTURA I MEMÒRIA

(Plaça Comercial, 12). M: Jaume I & Barceloneta (L4), Arc de Triomf (L1). Martes-domingo, festivos (lugar y exposiciones): 10-20h. Cerrado lunes (excepto festivos) y 24 de junio. Exposición permanente: 4.40€. Reducida: 3.08€. Gratis para menores de 16 años. Exposición temporal: 4.40€. Domingo 15-20h y primer domingo de mes todo el día, gratis. [elbornculturaimemoria.barcelona.cat](http://elbornculturaimemoria.barcelona.cat)



### El Born Centre de Cultura i Memòria

Restos arqueológicos de 1700 bajo este emblemático mercado del siglo XIX.

**Barcelona 1700. De las piedras a las personas** (Sala Villarroel) Exposición permanente.

**Memorias de un mercado** Hasta 26 nov. La historia del mercado municipal que ha sido un yacimiento y ahora centro cultural.

**GRATIS Hacer mercados, hacer ciudades** Hasta 2 de julio. Ilustraciones de mercados.

### ESPAI VOLART – FUNDACIÓ VILA CASAS

(Ausiàs Marc, 22). M: Urquinaona (L1, L4), Catalunya (L1, L3; FGC). Exposiciones temporales: Martes-viernes 17-20.30h; sábado 11-14h, 17-20.30h; domingo 11-14h. Cerrado lunes y festivos, incluido 24 de junio. 1€.

[www.fundaciovilacasas.com](http://www.fundaciovilacasas.com)

**Moisès Villèlia** Hasta 11 junio. Trabajos del escultor y poeta de Barcelona.

**LV Concurso Internacional de Dibujo** 8-25 junio. Trabajos que compitieron por el premio de la Fundación Ynglada-Guillot de este año.

**Patrim '16. Patrimoni de la Facultat de Belles Arts (UB)** 8-25 junio. Muestra de estudiantes de arte de la Universidad de Barcelona.

### FUNDACIÓ ANTONI TÀPIES

(Aragó, 255). M: Passeig de Gràcia (L2, L3, L4). Martes-dom 10-19h. Último acceso 15 minutos antes de cerrar puertas. Cerrado lunes. 7€. Estudiantes y mayores de 65: 5.60€. 16 años y menos, gratis.

[www.fundaciotapies.org](http://www.fundaciotapies.org)

**Exposición permanente**

Amplia colección de obras de Tàpies.

**Allan Sekula. Sísifo Colectivo** 14 jun-25 sept. Sekula (1951-2013) fue un fotógrafo, escritor y cineasta estadounidense.

**Antoni Tàpies, colección. Objetos** Hasta 25 sept. A finales de los 60, Tàpies expandió el uso de objetos en sus obras.

### FUNDACIÓ CATALUNYA-LA PEDRERA

(Pg. de Gràcia, 92). M: Diagonal (L3, L5); FGC: Provença. 10-20h. 4€.

[www.lapedrera.com](http://www.lapedrera.com)

**Zoòtrop** Hasta 16 jul. Frederic Amat es uno de los artistas contemporáneos más destacados del panorama local.

### FUNDACIÓ JOAN MIRÓ

(Parc de Montjuïc, s/n). M: Espanya (L1, L3; FGC). Martes, miércoles, viernes, sábado, 10-20h; jueves 10-21h; domingo y festivos 10-15h. Cerrado lunes (excepto festivos). Último acceso: 30 min antes del cierre. 12€. Reducida: 7€. Exposición temporal: 7€.

Reducida: 5€. Espai 13: 2.50€. Menores de 15, gratis. [www.fmirobcn.org](http://www.fmirobcn.org)

**Joan Miró. Colección** La principal colección pública del artista catalán.

**Éluard, Cramer, Miró - À toute épreuve, más que un libro** Hasta 2 jul. La creación del libro de Miró inspirado en poemas de Éluard.

**The Way Things Do** 30 jun-10 oct. Tributo al film *The Way Things Go* en su 30 aniversario.

**Espai 13: Un pie fuera. Expediciones y diásporas** Hasta 11 sept. Trabajos fuera de los circuitos habituales de arte contemporáneo de Barcelona. Hasta el 2 de julio, el artista destacado es Adrià Julià.

**Fotografía en el vestíbulo: De un píxel un poema** Hasta 17 sept. Basada en el concepto del poeta catalán Joan Brossa "el arte es vida y la vida es transformación", la artista Cloe Masotta usa la cámara de su teléfono móvil y cambia lo que encuentra.

### FUNDACIÓ SUÑOL

(Pg. de Gràcia, 98). M: Diagonal (L3, L5).

FGC: Provença. Lun-vier 11-14h, 16-20h; sábado 16-20h. Cerrado lunes y festivos, incluido 24 de junio. 4€. Reducida: 3€.

[www.fundaciosunol.org](http://www.fundaciosunol.org)

**Oriol Vilapuig. La noche sexual** 2 sept. 30 obras del artista nunca expuestas antes.

**Camins encontres - Miralda** Hasta 2 sept. Segunda parte de 'Camins encontres'. En esta ocasión se muestran dos trabajos del artista catalán Miralda.

**Acte 37: Marc Larré** Hasta 25 junio. Larré ha investigado los significados de la fotografía, explorando su carácter e identificándola como algo material y maleable.

### FUNDACIÓ MAPFRE

Casa Garriga i Nogués (Diputació, 250). M: Passeig de Gràcia (L2, L3, L4). Lunes 14-20h; martes-sábado 10-20h; domingo y festivos 11-19h. Último acceso: 30 min antes del cierre. 3€. Lunes 14-20h, gratis. [www.fundacionmapfre.org](http://www.fundacionmapfre.org)

**Duane Michals** Hasta 10 sept.

Exposición del trabajo del famoso fotógrafo estadounidense reconocido por los textos que acompañan a sus imágenes.

### THE GAUDÍ EXHIBITION CENTER

Museu Diocesà (Pla de la Seu, 7). M: Jaume I (L4), Liceu (L3). 10-20h. 15€. Reducida: 7.50€, 12€. Menores de 8, gratis. [www.gaudiexhibitioncenter.com](http://www.gaudiexhibitioncenter.com)

**Paseando con Gaudí** Exposición permanente en la que la realidad virtual y otras tecnologías brindan la oportunidad de profundizar en la vida y obra del arquitecto.

## HASH MARIHUANA & HEMP MUSEUM

(Ample, 35). M: Drassanes (L3), Barceloneta (L4). 10-22h. Festivos 14-22h. 9€. Menores de 13, gratis (acompañados de un adulto).  
www.hashmuseum.com

➤ **Exposición permanente** Descubre el pasado, presente y futuro de la planta del cannabis.

**Cannabis Cuisine** Hasta 30 sept. Muestra sobre los comestibles de cannabis y recetas para los que quieran preparar su propia comida a base de cannabis.

## JARDÍ BOTÀNIC DE BARCELONA

(Doctor Font i Quer, s/n). M: Espanya (L1, L3; FGC). Exposición permanente: 10-19h. Cerrado 24 de junio. 3.50€. Reducida: 1.70€. Entrada combinada con Museu Blau: 7€. Reducida: 3.50€. Menores de 16, gratis. Primer domingo de mes, todo el día, y el resto de domingos a partir de las 15h, gratis. museuciencies.cat

**Exposición permanente** Plantas mediterráneas de todo el mundo.

**Muestra de bonsáis** Fines de semana y festivos 10.30-18.30h. Exposición permanente.

## LA VIRREINA. CENTRE DE LA IMATGE

(La Rambla, 99). M: Liceu (L3). Martes-domingo, festivos mediodía-20h. ajuntament.barcelona.cat/lavirreina/es/ GRATIS Blackout. Tres Hasta 18 junio. Retrospectiva de Tres, un artista polifacético que seguía los pasos de Dadá.

GRATIS **Le mie parole - Ketty La Rocca** Hasta 18 junio. El trabajo de la artista La Rocca es un destacado ejemplo de algunas de las prácticas más experimentales en Europa durante los años 60 y 70.

GRATIS **África 815. Paraíso perdido** Hasta 18 junio. Pilar Monsell ha utilizado el archivo fotográfico y las memorias que escribió su padre para crear esta película.

GRATIS **Robert Cahen. Voyage** Hasta 25 junio. Videoinstalaciones de Cohen y proyecciones de cuatro programas que abarcan su producción audiovisual desde 1970.

## MUSEU D'ARQUEOLOGIA DE CATALUNYA-BARCELONA

(Pg. de Santa Madrona, 39-41). M: Espanya (L1, L3; FGC), Poble Sec (L3). Mar-sáb 9.30-19h; domingo y festivos 10-14.30h. Cerrado lunes. 5.50€. Reducida: 4€. Menores de 8, gratis. Último martes de cada mes (oct-jun), gratis. free. www.mac.cat

**Exposición permanente** Un viaje por el pasado de Cataluña, de la mano de una

magnífica colección de objetos: época prehistórica, iberos, fenicios, griegos, romanos y visigodos.

**Navegantes de marismas** Hasta 2 julio. Este espectáculo presenta por primera vez los resultados de excavaciones submarinas de dos sitios ibéricos, y presenta restos de barcos que nos ayudan a entender mejor el sector marítimo de la época.

## MUSEU BLAU. MUSEU DE LES CIÈNCIES NATURALS DE BARCELONA

(Pl. de Leonardo da Vinci, 4-5, Parc del Fòrum). M: El Maresme/Fòrum (L4). Mar-sáb 10-19h; domingo y festivos 10-20h. Último acceso: 30 min. antes del cierre. Cerrado lunes (excepto festivos) y 24 de junio. 6€. Reducida: 2.70€. Exposición temporal: 6.50€. Reducida: 4.50€. Entrada combinada con Jardí Botànic: 7€. Reducida: 3.50€. Menores de 16, gratis. Primer domingo de mes, todo el día, y el resto de domingos a partir de las 15 h, gratis. museuciencies.cat

**Planeta vida** Exposición permanente sobre la historia de la vida y la evolución del planeta.

**Spinosauros: El gigante perdido del Cretácico** Hasta 3 sept. Creada por el National Geographic Museum de Washington, D.C., exhibe el esqueleto de 15 metros de un *Spinosauros*.

GRATIS **Pèlapèl** Hasta 20 oct. Olga Muñoz crea primeros planos extremos de animales, pelo a pelo (pèl a pèl en catalán), como modo de retratar su energía.

## MUSEU CAN FRAMIS. FUNDACIÓ VILA CASAS

(Roc Boronat, 116-126). M: Glòries (L1), Poblenou y Llacuna (L4). Martes-sábado 11-18h; domingo 11-14h. Cerrado lunes y festivos. 5€. Reducida: 2€. Exposiciones temporales: 2€. www.fundaciovilacases.com

**Esborradis** Hasta 11 junio. El artista catalán Jordi Alcaraz trabaja en el espacio entre la poesía visual y la proyección conceptual. **Xavier Prat** Jun 26-Jul 23. Muestra en solitario de Prat, un artista catalán nacido en Perú.

## MACBA. MUSEU D'ART CONTEMPORANI

(Plaça dels Àngels, 1). M: Universitat (L1, L2), Sant Antoni (L2). Lunes, miérc-vier 11-19.30h; sáb 10-21h; domingos y festivos 10-15h. Último acceso: 30 min antes del cierre. Cerrado martes (excepto festivos). 10€ (válido para un mes). Reducida: 8€. Menores de 14, gratis. www.macba.cat

**Akram Zaatarí. Contra la fotografia** Hasta 25 sept. La historia de la Arab Image Foundation. Incluye material fotográfico de Oriente Medio, el norte de África y la diáspora árabe.

**Forensic Architecture** *Hasta 15 oct.* Forensic Architecture es un pequeño grupo de investigación que usa nuevos métodos para estudiar los abusos en derechos humanos.

**Mostreig #1. Los documentos a escena** *Hasta 22 sept.* Una serie de materiales del archivo del museo que pretende ser a la vez una demostración de lo que contiene y una oportunidad para analizar a institución.

**MACBA Collection. Martha Rosler: God Bless America!** *Hasta 15 oct.* La artista estadounidense fue pionera en el videoarte en los años 60.

**MACBA Collection 31** *Hasta fines de junio.* 85 obras de 5 artistas de las casi 5.000 que componen el repositorio del museo.

## MUHBA EL CALL

(Placeta de Manuel Ribé, s/n). M: Liceu (L3), Jaume I (L4). Mié, vier 11-14h; sáb-dom 11-19h. Cerrado 24 jun. 2.20€. Reducida: 1,54€. Menores de 16, gratis. Primer domingo de mes, todo el día, y el resto de domingos a partir de las 15 h, gratis.

**Los judíos en la Barcelona medieval** *museuhistoria.bcn.cat*

Exposición permanente.

## MUHBA OLIVA ARTÉS

(Espronceda, 142-146, Parc Central del Poblenou). M: Poblenou (L4). Mié 10-14h; sáb-dom 11-15h, 16-18h. Cerrado 24 jun. *museuhistoria.bcn.cat*

**GRATIS Interrogar Barcelona** Exposición permanente que repasa los cambios en la ciudad desde la industrialización hasta el siglo XXI.

## MUHBA PARK GÜELL

(Olot, s/n. Casa de la Guarda). M: Vallcarca (L3). 8-9.30h. último acceso: 21h. *La Casa de la Guarda es parte de la visita al Conjunt Monumental del Park Güell, y está sujeta a las mismas condiciones de acceso que el Park Güell.* 8€. Reducida: 5,60€. Menores de 7, gratis. *museuhistoria.bcn.cat; www.parkguell.cat*

**Güell, Gaudí y Barcelona, la expresión de un ideal urbano** Audiovisual permanente sobre la ciudad en tiempos del Modernismo.

## MUHBA PLAÇA DEL REI

(Pl. del Rei). M: Jaume I (L4). Mar-sáb 10-19h; dom 10-20h. Cerrado lunes y 24 de junio. 7€. Reducida: 5€. Menores de 16, gratis. Primer domingo de mes, todo el día, y el resto de domingos a partir de las 15 h, gratis. *museuhistoria.bcn.cat*

**Exposición permanente** Conoce la colonia romana de Barcino.

**Cristianismo, visigodos y la ciudad** Exposición permanente.

## MUHBA REFUGI 307

(Nou de la Rambla, 169). M: Paral·lel (L2, L3). *Visitas guiadas:* dom 10.30h (inglés), 11.30h (español) y 12.30h (catalán). Cerrado festivos. 3-40€. Reserva previa necesaria: *reservesmuhba@eicub.net* o llamar al tel. 93 256 21 22. *museuhistoria.bcn.cat*

**Exposición permanente** 400 metros de túneles demuestran la angustia de los residentes durante los bombardeos de la Guerra Civil española.

## MUHBA SANTA CATERINA

(Pl. de Joan Capri, s/n.). M: Jaume I (L4). Lun-sáb 7.30-15.30h. Cerrado lunes y festivos. *museuhistoria.bcn.cat*

**GRATIS Exposición permanente** Restos arqueológicos bajo los restos del mercado de Santa Caterina.

## MUHBA TEMPLE D'AUGUST

(Paradís, 10). M: Liceu (L3), Jaume I (L4). Lun 10-14h; mar-sáb 10-19h; dom 10-20h. Cerrado 24 junio. *museuhistoria.bcn.cat*

**GRATIS Exposición permanente** Visita los restos del templo de Augusto de la época de la Barcelona romana.

## MUHBA TURÓ DE LA ROVIRA

(Marià Labèrnia, s/n) Bus: 119, V17 *El acceso general no tiene horarios fijos.* Museo: mié 10-14h; sáb, dom 10-15h. Cerrado 24 jun. *museuhistoria.bcn.cat*

**Barcelona al límite** Este mirador fue utilizado para fijar baterías antiaéreas durante la Guerra Civil española.

## MUHBA VIA SEPULCRAL ROMANA

(Pl. de la Vila de Madrid). M: Catalunya (L1, L3; FGC). Mar, Jue 11-14h; sáb, dom 11-19h. Cerrado lun, mié, vier y 24 de junio. 2€. Reducida: 1,50€. Menores de 16, gratis. Primer domingo de mes, todo el día, y el resto de domingos a partir de las 15h, gratis. *museuhistoria.bcn.cat*

**Exposición permanente** Esta vía romana secundaria fue también lugar de enterramientos entre los siglos I y III d.C.

## MUHBA VIL·LA JOANA

(Ctra. de l'Església, 104). FGC: Baixador de Vallvidrera. Jue 10-14h; sáb, dom y festivos 10-17h. Último acceso: media hora antes del cierre. Cerrado 24 junio. *museuhistoria.bcn.cat*

**GRATIS Exposición permanente** Bonita e histórica masía en el parque de Collserola.

## MUSEU DE BADALONA

(Pl. Assembla de Catalunya, 1. Badalona). M: Badalona Pompeu Fabra (L2). Mar-sáb 10-14h, 17-20h. Domingo y festivos 10-14h. Cerrado lunes y 24 junio. Exposición temporal: mar-sáb 17-20h, dom 10-14h. 6€. Reducida: 1€, 3€, 4,80€. Menores de 7, gratis. [www.museudebadalona.cat](http://www.museudebadalona.cat)

**Baetulo, ciudad romana** La exposición permanente incluye los restos de los baños y del *Decumanus Maximus*.

**Elisa Reverter** 14 junio-23 julio. Marcando lo que habría sido el 100 aniversario de la artista y escritora de Badalona, el museo presenta diferentes aspectos de su carrera.

## MEB: MUSEU DE L'ERÒTICA DE BARCELONA

(La Rambla, 96, bis). M: Liceu (L3), Catalunya (L1, L3; FGC). 10h-medianoche. 9€. Reducida: 8€. Precios especiales para grupos. [www.erotica-museum.com](http://www.erotica-museum.com)

➤ **Exposición permanente** Realiza un viaje a través de la historia del erotismo y sus representaciones en el arte.

## MUSEU DE LA MÚSICA

L'Auditori (Lepant, 150). M: Glòries y Marina (L1), Monumental (L2). Mar, mié, vier 10-18h; jue 10-21h; sáb, dom 10-19h. Cerrado lunes y 24 junio. 6€. Reducida: 4,50€. Menores de 16, gratis. Primer domingo de mes, todo el día, y el resto de domingos a partir de las 15h, gratis. [www.museumusica.bcn.cat](http://www.museumusica.bcn.cat)

➤ **Exposición permanente** Un viaje por los distintos períodos de la historia de la música.

## MUSEU DE LA XOCOLATA

Antic Convent de Sant Agustí (Comerç, 36). M: Arc de Triomf (L1). Hasta 14 jun: lun-sáb 10-19h, domingos y festivos 10-15h; a partir del 15 de junio: lun-sáb 10-20h, domingos y festivos 10-15h. 6€. Descuentos disponibles. Menores de 7, gratis. [www.museuxocolata.cat](http://www.museuxocolata.cat)

➤ **Exposición permanente** Los orígenes del chocolate, su llegada a Europa y su relación con Barcelona.

## MUSEU DE LES CULTURES DEL MÓN

(Montcada, 12). M: Jaume I (L4). Mar-sáb 10-19h; domingos y festivos 10-20h. Lunes y 24 de junio cerrado (excepto festivos). Entrada conjunta Museu Etnològic + Museu de les Cultures del Món: 5€. Reducida: 1,50€. Menores de 16, gratuito. Primer domingo de mes, todo el día, y resto de domingos hasta las 15h, gratuito. [museuculturesmon.bcn.cat](http://museuculturesmon.bcn.cat)

## Exposición permanente

**Diálogos con África. La memoria de los objetos.** Sin fecha de finalización.

**Ikunde. Barcelona, metropoli colonial** Hasta el 30 de junio. La conexión entre Barcelona y la Guinea Española, colonia española, desde 1778 hasta 1968.

**A l'intempèrie: la vida de los últimos pastores del Montseny** Hasta el 29 de septiembre. Exposición fotográfica.

## MUSEU DE MONTSERRAT

(Abadía de Montserrat. 08199 Montserrat). FGC from Pl. Espanya (Línea R5). Estación: Monistrol de Montserrat + tren cremallera. Hasta el 23 de junio: Lun-vie, 10-17.45h. Fines de semana y festivos, 10-18.45h; a partir del 24 de junio: diario 10-18.45h. 7€. Reducida: 6€. Niños 8-16: 4€. [www.museudemontserrat.com](http://www.museudemontserrat.com)

**Exhibición permanente** Obras del Greco, Caravaggio, Tiepolo, Monet, Miró...

**La força d'una idea** Hasta el 11 de junio. El trabajo de la artista local Elisa Arimany.

**Anatomia d'una illa a ulls clucs** Hasta el 11 de septiembre. Exploración de las tensiones estéticas y culturales entre el Este y el Oeste.

## MUSEU DEL DISSENY DE BARCELONA

Edifici Disseny Hub Barcelona (Pl. de les Glòries Catalanes, 37-38). M: Glòries (L1). Mar-domingo 10-20h. Lunes y 24 de junio cerrado (excepto festivos). Exposiciones permanentes: 6€. Reducida: 4€. Consultar web para precios y horario de apertura de David Bowie is. Menores de 16, gratis. Domingos, todo el día, gratuito. [www.museudeldisseny.cat](http://www.museudeldisseny.cat)

**David Bowie Is** fecha de finalización por confirmar. Creada por el Museo Victoria & Albert de Londres, incluye fotos, ropas originales, ilustraciones de álbumes...

**Del mundo al museo. Diseño de productos y patrimonio cultural**

Exposición permanente.

**¡Extraordinario! Colecciones de artes decorativas y de autor (s.III-XX).** Exposición permanente.

**El cuerpo vestido. Siluetas y moda (1550-2015)** Exposición permanente.

**Diseño gráfico: de oficio a profesión (1940-1980)** Exposición permanente.

## MUSEU DEL FUTBOL CLUB BARCELONA

Estadi FCB (Aristides Maillol, s/n. Puertas 7y9). M: Les Corts (L3). 9.30-15.30h. 25€. Reducida: 20€. Menores de 6, gratuita. Algunas áreas cierran o reducen horario en días de partido. [www.fcbarcelona.com](http://www.fcbarcelona.com)

➤ **Camp Nou Exhibition** Exposición permanente centrada en la historia del club. Incluye visita a las instalaciones del estadio.

## MUSEU DEL MODERNISME DE BARCELONA

(Balma, 48). M: Passeig de Gràcia (L2, L3, L4). Mar-sáb 10.30-19 h. Dom y festivos 10.30-14 h. Lun cerrado. 10€. Reducida: 7€. Niños 6-16: 5€. Menores de 6, gratis. [www.mmbcn.cat](http://www.mmbcn.cat)

➤ **Exposición permanente** Más de 350 obras de 42 de los más importantes artistas del modernismo catalán.

### ➤ Santiago Rusiñol. Jardines de España.

Hasta 9 Jul. Colección de impresionantes piezas de Rusiñol que reflejan hermosos jardines de todo el país.

## MUSEU EGIPCÍ DE BARCELONA

(València, 284). M: Passeig de Gràcia (L2, L3, L4). Hasta el 21 jun: Lun-vie 10-14h, 16-20h; sáb 10-20h; dom 10-14h; a partir 22 jun: Lun-sáb 10-20h; dom 10-14h. 11€. Reducida: 8€. Niños 6-14: 5€. Menores de 6, gratis. [www.museuegipci.com](http://www.museuegipci.com)

➤ **Exposición permanente**

➤ **Tutankhamun, historia de un descubrimiento**

Sin fecha de finalización.

➤ **Animales sagrados en el antiguo Egipto**  
Hasta 30 sep.

## MUSEU ETNOLÒGIC

(Passeig de Santa Madrona, 16-22). M: Poble Sec (L3), Espanya (L1, L3; FGC). Mar-sáb 10-19h; domingos y festivos 10-20h. Cerrado lun y 24 jun. Entrada combinada Museu Etnològic + Museu de les Cultures del Món: 5€. Reducida: 3,50€. Menores de 16, gratis. Primer domingo de mes, todo el día, y resto de 16-20h, gratis. [ajuntament.barcelona.cat/museuetnologic/es/home](http://ajuntament.barcelona.cat/museuetnologic/es/home)

**Las caras de Barcelona** Hasta Jun. Una

mirada fresca a la ciudad a través de una selección de objetos seleccionados.

**Siente nuestra herencia** Exposición permanente sobre nuestra sociedad a través de la comparación de lugares y momentos.

## MEAM: MUSEU EUROPEU D'ART MODERN

(Barra de Ferro, 5). M: Jaume I (L4). Mar-dom 10-20h. Lun cerrado. 9€. Reducida: 7€. Menores de 10, gratis. [www.meam.es](http://www.meam.es)

➤ **Arte figurativo contemporáneo** Hasta 16 Sep. Casi 300 pinturas y 80 esculturas.

## MUSEU FREDERIC MARÈS

(Plaça de Sant Iu, 5). M: Liceu (L3), Jaume

I (L4). Mar-sáb 10-19h. Dom y festivos 11-20h. Lun y 24 jun cerrado (excepto festivos). 4,20€. Reducida: 2,40€. Menores de 16, gratis. 15 jun (Corpus Christi), primer dom de mes, todo el día, y resto dom hasta 15 h, gratis. [www.museumares.bcn.cat](http://www.museumares.bcn.cat)

**Exposición permanente** Incluye una colección de escultura de Frederic Marès y su 'gabinete de coleccionista'.

**Oleguer Junyent. Da la vuelta al mundo regresa al Born.** Hasta 7 enero 2018. Junyent fue artista, coleccionista y viajero.

**GRATIS Tres jóvenes.** En el patio del museo, se exhibe esta escultura de Frederic Marès, adquisición reciente (mar-dom 10-22h).

## MUSEU MARÍTIM DE BARCELONA

(Av. de les Drassanes, s/n). M: Drassanes (L3). 10-20h. Última entrada: 19.30h. Museo + exposiciones temporales: 10€. Reducida: 5€. Consultar web para precios Titanic. Menores de 17, gratis. Dom desde 15 h, gratis. [www.mmb.cat](http://www.mmb.cat)

**Titanic. La reconstrucción** Hasta 10 oct.

Modelo a gran escala del transatlántico más famoso del mundo. La muestra incluye también varios objetos rescatados del Titanic.

**GRATIS Miraestels** Hasta el 24 sep. Muestra centrada en la escultura flotante creada por Robert Llimós en homenaje a una pieza del poeta catalán Joan Brossa.

**GRATIS Porel mar** Hasta 15 oct. La música que ha acompañado el desarrollo de la actividad humana en el área del Mediterráneo.

**Atarazanas reales y galeras.** Primera parte de la nueva instalación permanente sobre la historia de la industria naval de Barcelona.

**7 barcos, 7 historias** Hasta 31 dic. Algunas maquetas de barcos del museo.

## MUSEU MOTO BARCELONA

(C/ de la Palla, 10). M: Liceu (L3), Jaume I (L4), Catalunya (L1, L3; FGC). Lun-sáb 10.30-19.30h. Dom y festivos, consultar. 9€ incluyendo una bebida. Reducida 6€ bebida incluida. Gratuito hasta los 8 años. [www.museumoto.com](http://www.museumoto.com)

➤ **Motocicletas. Sociedad, industria, competición** Exposición permanente.

➤ **Motocicletas catalanas, hoy.** Hasta 30 sept. Una mirada a la transformación de la industria local.

## MUSEU NACIONAL D'ART DE CATALUNYA

(Parc de Montjuïc). M: Espanya (L1, L3; FGC). Mar-sáb 10-20h; dom y festivos 10-15h. Lun

cerrado (excepto festivos). Entrada general 12€. Torné Esquiús: 4€. Consultar precio para expo de Ismael Smith. Mirador: 2€. Menores de 16 y mayores de 65, gratis. Sáb desde 15h y primer domingo de cada mes, gratis. [www.museunacional.cat](http://www.museunacional.cat)

➤ **Exposición permanente.** La colección más importante de murales románicos y Modernismo catalán del mundo.

➤ **Torné Esquiús. Poética cotidiana** Hasta el 9 de julio. El ilustrador y pintor catalán creó un estilo propio que no encaja con el Modernismo de sus contemporáneos.

➤ **Ismael Smith, la belleza y los monstruos**

23 jun -17 sep. Diversidad de piezas de las disciplinas artísticas que practicó: escultura, ilustración, joyería, diseño...

**MUSEU OLÍMPIC I DE L'ESPORT  
JOAN ANTONI SAMARANCH**

(Av. de l'Estadi Olímpic, 60). M: Espanya (L1, L3; FGC). Mar-sáb 10-20h; dom y festivos 10-14. 30h. Lun cerrado (excepto festivos). 5.80€. Reducida: 3.60€. Menores de 7 y mayores de 65, gratis. [www.museuolimpicbcn.cat](http://www.museuolimpicbcn.cat)

➤ **Exposición permanente**

➤ **¡Ese verano de 1992!** Hasta el 10ct. Celebrando el 25 aniversario de Barcelona como sede de los Juegos Olímpicos y Paralímpicos de 1992.

**MUSEU PICASSO**

(Montcada, 15-23). M: Jaume I (L4). Mar-dom (excepto jueves) 9-19h; jue 9-21.30h. Última entrada: media hora antes de cerrar. Cerrado lunes y 24 de junio. Colección: 11€. Colección + Retratos: 14€. Retratos: 6.50€. Donación Picasso: 4.50€. Consultar otros precios con el museo. [www.museupicasso.bcn.cat](http://www.museupicasso.bcn.cat)

**Exposición permanente**

**Picasso. Retratos** Hasta el 25 de junio. La National Portrait Gallery de Londres y el Museo Picasso de Barcelona han colaborado en esta muestra que explora los retratos y caricaturas obra del pintor.

**Otros artistas en la Donación Picasso 1970** Hasta el 2 de julio. En 1970, Picasso donó al museo obras que habían estado colgadas en sus viviendas barcelonesas durante tres generaciones.

**PALAU ROBERT**

(Pg. de Gràcia, 107). M: Diagonal (L3, L5). FGC: Provença. Lun-sáb 10-20h; dom y festivos 10-14. 30h. [palaurobert.gencat.cat](http://palaurobert.gencat.cat)

**GRATIS Dalí, últimas noticias** 9 de junio-15 de octubre. Exposición itinerante que pone de relieve el lado más mediático del artista.

**GRATIS Políticos retratados** Hasta el 11 de junio. Exposición de caricaturas de políticos catalanes, protagonistas de los acontecimientos políticos y sociales de los últimos 40 años.

**GRATIS "Flaix" 2042** 26 de junio - 24 septiembre. Un vistazo al futuro de la música con la emisora catalana "Flaix" coincidiendo con su 25 aniversario.

**GRATIS "Mediapro Live. La revolución en directo"** Hasta el 24 de septiembre. Una exploración del mundo de las imágenes, la tecnología..., una revolución de la que Mediapro ha sido testigo en los últimos 20 años.

**GRATIS "Béjart fête Maurice"** Del 12 de junio al 2 de julio. Coincidiendo con el Festival de Peralada en la Costa Brava, muestra de las fotografías inéditas que Francette Levieux tomó del Béjart Ballet Lausanne para conmemorar su 30 aniversario.

**REIAL MONESTIR DE SANTA MARIA DE PEDRALBES**

(Baixada del Monestir, 9). FGC: Reina Elisenda. Mar-vie 10-17h; sáb 10-19h; dom 10-20h. Última entrada media hora antes del cierre. Lunes y 24 de junio cerrado. 5€. Reducida: 3.50€. Menores de 16, gratis. 15 de junio (Corpus Christi), domingos a partir 15h, y primer domingo de mes, todo el día, gratis. [monestirpedralbes.bcn.cat](http://monestirpedralbes.bcn.cat)

**Mobiliario y espacios femeninos en el Monasterio de Pedralbes** De junio a diciembre. Exploración de alguno de los aspectos claves del Monasterio.

**Monasterio de Pedralbes. Los tesoros del Monasterio** Exposición permanente.

**Plantas, remedios y boticas; el jardín medieval** Exposición permanente sobre la medicina griega y romana, con la cultura árabe-islámica y el uso de la naturaleza como base para tratar las enfermedades.

**Murales bajo la lucha. Pinturas de la Capilla de San Miquel** Exposición permanente sobre el estudio y la conservación de los primeros murales italianos del Trecento en Cataluña.

**Petras Albas. El Monasterio de Pedralbes El Monasterio y la familia Montcada (1326-1673)** Exposición permanente.

**Mujeres silenciadas** Hasta el 3 de sep. El legado de la hermana Eulària Anzizu al monasterio.

# Teatro, musicales y cabaret

## EL MOLINO

(Vilà i Vilà, 99). M: Paral·lel (L2, L3). Taquilla: Mar-sáb 17-21h. Entradas disponibles en Atrapalo, Ticketea, Entradas.com y en la taquilla. [www.elmolinobcn.com](http://www.elmolinobcn.com)

### ► VII Festival Burlesque de Barcelona

1 jun - 2 jul. Mar 21.30h; vie, sáb 18.30h, 21.30pm; dom 19.30h. A partir de 24€. Estrellas de burlesque de todo el mundo.

## TEATRE GAUDÍ BARCELONA

(Sant Antoni Maria Claret, 120). M: Sagrada Família (L2, L5) y Sant Pau/Dos de Maig (L5). Taquilla abierta una hora antes del espectáculo.

[www.teatregaudíbarcelona.com](http://www.teatregaudíbarcelona.com)

### Generació de Merda Consultar fechas en

la web. Mar-sáb 20.45h; dom 18h. 24€. Musical humorístico sobre la vida actual de los más jóvenes. En catalán.

### Talent Show musical Hasta el 18 de junio.

Sáb 7h; dom mediodía. 20€; descuento para menores. Musical familiar con princesas, príncipes y malos. En catalán.

## TEATRE LLIURE (GRÀCIA)

(Montseny, 47). M: Fontana (L3). Taquilla abierta de lunes a viernes desde las 17h.; fines de semana, dos horas antes del inicio del espectáculo.

[www.teatrelivre.com](http://www.teatrelivre.com)

**Hamlet** 6-30 de junio. Mar-vie 20.30h; sáb 19h; dom 18h. 15€-29€. El regreso de una de las obras más aclamadas del Lliure en la pasada temporada. En catalán.

## TEATRE LLIURE (MONTJUÏC - SALA FABIÀ PUIGSERVER)

(Pg. Santa Madrona 40-46 / Pl Margarida Xirgu, 1). M: Espanya (L1, L3; FGC), Poble Sec (L3). T. 93 289 27 70. Taquilla en Plaça Margarida Xirgu abierta laborables de 9 a 20h; la taquilla en la Sala Fabià Puigserver abre dos horas antes del inicio del espectáculo.

[www.teatrelivre.com](http://www.teatrelivre.com)

**Brundibár** 30 de junio. 9h. 8€. Ópera infantil den dos actos compuesta en 1938 por el músico checo Hans Krása. Poco después fue deportado a un campo de concentración, donde se representó varias veces. Ahora 500 estudiantes y profesores de escuelas locales la interpretan dentro de la programación de la edición de este año del Festival Grec. En catalán.

## TEATRE NACIONAL DE CATALUNYA (TNC)

(Pl. de les Arts, 1). M: Glòries (L1), Monumental (L2). Taquilla abierta miércoles-viernes 15-19h; sáb 15-20.30h; dom 15-17h. [www.tnc.cat](http://www.tnc.cat)

**Carta a un hombre** 29 de junio-2 julio. Mar-sáb 20h; dom 18h. 51€1, 60€. A partir de 14 años. El bailarín Mikhail Baryshnikov y el director Robert Wilson trabajan en esta obra basada en los diarios de Vatslav Nijinski, publicados en 1936.

**Ricardo III** Hasta el 11 de junio. Mié-sáb 20h; dom 18h. 28€. A partir de 16 años. El renombrado actor catalán Lluís Homar interpreta a uno de los personajes más controvertidos de Shakespeare. En catalán.

**Lucis et Umbrae** Hasta el 4 de junio. Mié-sáb 20h; dom 18h. 19€. A partir de 14 años. Show multidisciplinar basado en la 'linterna mágica' con magia y música en vivo.

**Body sushi** 1 de junio. 20h. Producción basada en un texto seleccionado por el Comité de Lectura del TNC entre las propuestas recibidas durante el pasado año de escritores que sueñan con ver su obra interpretada en un teatro.

## VERSUS TEATRE

(Castillejos, 179). M: Glòries (L1), Monumental (L2). [www.versusteatre.com](http://www.versusteatre.com). Entradas disponibles en [www.atrapalo.com](http://www.atrapalo.com) o en la web del teatro.

**1984** Desde el 11 de junio. Mar-sáb 20h; dom 18h. 20€. El clásico de Orwell por Sue Flacky la compañía Escapade Theatre. En inglés.

## Danza

### MERCAT DE LES FLORS

(Lleida, 59). M: Espanya (L1, L3; FGC), Poble Sec (L3). Taquilla abierta una hora antes del inicio del espectáculo.

[www.mercatflors.cat](http://www.mercatflors.cat)

**Èpica** 15-17 de junio. Mar-vie 22h; sáb 20h. 12€. Como parte del Sónar, festival de música electrónica y creatividad, Aimar Pérez Galí presenta su clubbing experience interpretada por cuatro bailarines.

### VERSUS TEATRE

(Castillejos, 179). M: Glòries (L1), Monumental (L2). [www.versusteatre.com](http://www.versusteatre.com). Entradas disponibles en [www.atrapalo.com](http://www.atrapalo.com) o en la web del teatro.

**Vecinos** 27 de jun - 2 de jul. Mar-sáb 20.30h; dom 18h. 20€. La Compañía de Madrid interpreta una fusión de flamenco con baile clásico y contemporáneo en esta pieza.

## INFORMACIÓN Y VENTAS

➤ Puntos de información turística y tickets.visitbarcelona.com

## Jueves 1

### DEPORTE

**Open Camp** (Plaça de Nèmesi Ponsatí, s/n). M: Espanya (L1, L3; FGC). Consultar fechas en la web. 10-19h. 10-20€. [www.opencamp.com](http://www.opencamp.com)  
Parque temático del deporte.

### FESTIVAL MUSICAL

**Primavera Sound 2017** Parc del Fòrum (Plaça del Fòrum, 1). M: El Maresme/Fòrum (L4). Hasta el 4 de junio. [www.primaverasound.es](http://www.primaverasound.es)  
Los fans están listos para disfrutar del rock. El extenso repertorio incluye a Skepta, !!! (Chk, Chk, Chk), Sleafod Mods y Arcade Fire.

### MÚSICA CONTEMPORÁNEA

**L'Auditori Sampler Series: Trànsit Fundació Joan Miró** (Parc de Montjuïc, s/n). M: Espanya (L1, L3; FGC). 20.30h. 7€. [www.auditori.cat](http://www.auditori.cat)  
El Auditori muestra temporalmente el trabajo innovador de tres compositores catalanes interpretado por el grupo CrossingLines.

### MÚSICA CLÁSICA

**Temporada de violín de Tchaikovsky** Gran Teatre del Liceu (La Rambla 51-59). M: Liceu (L3). 10-17h. 20h. [www.liceubarcelona.cat](http://www.liceubarcelona.cat)

### BURLESQUE

**VII Festival de Burlesque de Barcelona** El Molino (Vilà i Vilà, 99). M: Paral·lel (L2, L3). 1 de junio - 2 de julio. Desde 24€. [www.elmolinobcn.com](http://www.elmolinobcn.com)

### VELA

**44ª Trofeo de Vela Godó Real Club Náutico de Barcelona** (Moll d'Espanya, s/n). M: Barceloneta (L4), Drassanes (L3). 1-4 de junio. [www.trofeocondegodo.com](http://www.trofeocondegodo.com)  
Más de 50 veleros en esta competición.

### VISITAS

**Historias y leyendas del barrio Gótico** (Inicio: Plaça Nova, 5). M: Jaume I (L4). Jueves 15.30h (inglés/español); sáb 10h (francés); dom 10h (inglés). 15€ (incluye snack y un refresco). Info y entradas: [tickets.visitbarcelona.com](http://tickets.visitbarcelona.com) e [iconoserveis.com](http://iconoserveis.com)  
Explora el corazón de Ciutat Vella.

**Casa Rocamora** (Ballester, 12). M: Lesseps (L3); FGC: Pàdua/Putxet. Jueves 11h (inglés),

13h (español). 14€. Reducida: 12.60€. Niños 7-12: 7€. Menores de 7 gratis.

[www.casessingulars.com](http://www.casessingulars.com)

Descubre la colección de Manuel Rocamora.

**Palau de la Música Catalana** (Palau de la Música, 4-6). M: Urquinaona (L1, L4). Visitas diarias 10-15.30h. 18€. Reducida: 11€. [www.palaumusica.cat](http://www.palaumusica.cat)

**Visita a la Casa Amatller, edificio modernista catalán** (Pg. de Gràcia, 41). M: Passeig de Gràcia (L2, L3, L4). Visitas diarias guiadas (una hora): 11h (inglés), 17h (español). 17€. Visitas expres (30 mins): 10-18h. 14€. Reducida: 12.60€. Niños de 7-12: 7€. Menores de 7 gratis. Reserva previa indispensable. [www.casessingulars.com](http://www.casessingulars.com)  
Parte del epicentro modernista.

### JAZZ

**Jazz en vivo en el Jamboree: Jamboritalia** Jamboree (Pl. Reial, 17). M: Liceu (L3). 20h, 22h. 15€ (en taquilla). 12€ (anticipadas). [www.masimas.com/jamboree](http://www.masimas.com/jamboree)  
Laura Furci, pianista, compositora y cantante.

### ÓPERA

**Ópera en el Palau Dalmaes** (Montcada, 20). M: Jaume I (L4). Jue 23h. 20€. [www.palaudalmaes.com](http://www.palaudalmaes.com)

### FLAMENCO

**Tablao Cordobés** (La Rambla, 3-5). M: Drassanes, Liceu (L3). Diario 17, 18, 19.30, 21.15, 22.30h (el espectáculo empieza más tarde). 44-79.50€. [tablaocordobes.com](http://tablaocordobes.com)  
**Palacio del Flamenco** (Balmes, 139). M: Diagonal (L3, L5); Provença (FGC). Diario 18.25h, 20.15h, 22.30h (las cenas se sirven antes). Opciones: espectáculo, espectáculo + bebida, espectáculo + menú (diversas opciones incluyendo tapas). 45-160€. 10€ de descuento en oficinas turísticas. [www.palaciodelflamenco.com](http://www.palaciodelflamenco.com)

**Gran Festival de Flamenco: Los Farruco y los Amaya** Palau de la Música Catalana (Palau de la Música, 4-6). M: Urquinaona (L1, L4). 21h. 12-54€. Más info y entradas en oficinas turísticas y [tickets.visitbarcelona.com](http://tickets.visitbarcelona.com)

**Tablao Flamenco Nervión** (Princesa, 2). M: Jaume I (L4). Wed-Sat 20h-22h. Espectáculo + bebida 16.90€; espectáculo + cena 27.90€.

### ACTIVIDADES NOCTURNAS

**GRATIS Fuente Mágica** (Pl. Carles Buigas, 1). M: Espanya (L1, L3; FGC). Mié-dom 21.30-22.30h (inicio del espectáculo 21.30 y 22h). Espectáculo de luz, música y agua.

**La Basílica del Pi secreta** (Pl. del Pi, 7). M: Liceu (L3). Jue, vie (catalán/español) 21h,



(inglés) 21.20h. *Sáb* (catalán/español) 21.30h, (inglés) 21.50h. 19€ (general). 16€ (anticipada). Info y entradas: [www.adsentiabarcelona.com](http://www.adsentiabarcelona.com) o [tickets.visitbarcelona.com](http://tickets.visitbarcelona.com)  
Visitas nocturnas al templo del siglo XIV.

## TECHNO

**Sesión tehcn** *Moog* (Arc del Teatre, 3). M: *Liceu y Drassanes* (L3). Desde medianoche. [www.masimas.com/moog](http://www.masimas.com/moog)

## GUITARRA ESPAÑOLA

**El arte de la guitarra española: cena y vino** Iglesia de Santa Ana (Santa Anna, 29). M: Catalunya (L1, L3; FGC). 1, 3, 6, 13, 17, 22, 24, 27, 29 junio (6, 13, 27 solo vino). 21h. 20€. Descuento en oficinas de turismo. Más información: [tickets.visitbarcelona.com](http://tickets.visitbarcelona.com)  
**Maestros de la guitarra española** Basílica de Santa María del Pi (Pl. del Pi, 7). M: Catalunya (L1, L3; FGC). 1, 20, 21 junio. 21h. 19€. Descuento en oficinas de turismo. [tickets.visitbarcelona.com](http://tickets.visitbarcelona.com)

## Viernes 2

### AIRE LIBRE – FAMILIAR

**Parque temático de PortAventura** (Av. Alcalde Pere Molas. Km. 2. Vila Seca, Tarragona). Renfe (tren): PortAventura. Hasta el 23 de Junio 10-20h; 24 de Junio 10-3h; desde el 25 de junio 10-24h. [tickets.visitbarcelona.com](http://tickets.visitbarcelona.com) or [www.portaventura.es](http://www.portaventura.es)  
Atracciones, desfiles... y ahora Ferrari Land.

### VISITAS

**Casa Felip** (Ausiàs Marc, 21). M: Urquinaona (L1, L4). Vie 11h (inglés), 13h (español). 14€. Reducida: 12.60€. Reservas anticipadas en [www.casessingulars.com](http://www.casessingulars.com)

Un excelente ejemplo del estilo modernista.

**Torre Bellesguard Gaudí** (Bellesguard, 6-9).

FGC: Av. Tibidabo. Visita con audio guía: Mar-dom 10-15h. 9€. Reducida: 7.20€. Visita guiada: Sáb 12h, dom 13.15h (español); sáb, dom 11h (inglés). 16€. Reducida: 12.80€. [www.bellesguardgaudi.com](http://www.bellesguardgaudi.com)

Un fabuloso castillo modernista de Gaudí.

**Liceu** (La Rambla 51-59). M: Liceu (L3). Lun-vie 9.30h, 10.30h, 11.30h, 12.30h (50 mins). Catalán, español e inglés. 16€. Reducida: 12€. [www.liceubarcelona.cat](http://www.liceubarcelona.cat)

Diaria 45 mins. y visitas exprés (30 mins).

### ELECTRÓNICA – POP

**Dolo Beltrán** El Born Centre de Cultura i Memòria (Plaça Comercial, 12). M: Jaume I y Barceloneta (L4), Arc de Triomf (L1).

20h. 6€ (anticipada). 10€ (en la entrada). [elbornculturaimemoria.barcelona.cat](http://elbornculturaimemoria.barcelona.cat)

## AIRE LIBRE

**Semana de las terrazas de hotel** Diversos puntos. 2-11 de junio. [mesqhotels.cat](http://mesqhotels.cat).

Este es el 7º año en que numerosos hoteles abren sus terrazas al público en general para disfrutar de bebida y comida, actividades gratuitas y fantásticas vistas de la ciudad. Música en directo, diversión familiar, demostraciones de cocina y natación sincronizada entre una amplia oferta de posibilidades.

## FLAMENCO

**Espectáculo flamenco dedicado a Camarón de la Isla** Casa Camarón (Roger de Flor, 230).

M: Verdaguer (L4, L5), Sagrada Família (L2, L5). Lun-sáb 18h (cena), 19h (espectáculo); 20.30h (cena), 21.30h (espectáculo). Varios menús, opción sólo bebida permitida. Cerrado los domingos.

[www.casacamaron.com](http://www.casacamaron.com)

El legado de una leyenda del flamenco.

**Grand Gala Flamenco** Teatre Poliorama (La Rambla, 115). M: Drassanes, Liceu (L3). 2, 16 y 21 de junio, 19h. 35-50€. Más info y entradas

en oficinas de turismo y [tickets.visitbarcelona.com](http://tickets.visitbarcelona.com)

**Flamenco en vivo** Sala Tarantos (Plaça Reial, 17). M: Liceu (L3). Hasta el 4 de junio: diario 20.30h, 21.30h, 22.30h; a partir del 5 de junio 19.30h, 20.30h, 21.30h, 22.30h. 15€. [www.masimas.com/tarantos](http://www.masimas.com/tarantos)

## GUITARRA ESPAÑOLA

**El arte de la guitarra española: cena y vino**

Iglesia de Santa Ana (Santa Anna, 29). M: Catalunya (L1, L3; FGC). 2, 16 y 30 de junio. 19h. Descuento en las oficinas de turismo. Más info: [tickets.visitbarcelona.com](http://tickets.visitbarcelona.com)

## ACTIVIDADES NOCTURNAS

**Banquete eterno** Museo Egipcio (València, 284). M: Passeig de Gràcia (L2, L3, L4). Vie 20.30h. 35€.

[www.museuegipci.com](http://www.museuegipci.com)

Una mirada fresca al antiguo Egipto con esta propuesta nocturna.

**Walking Tour Fantasma** (Inicio: Arc de Triomf, Pg. Lluís Companys). M: Arc de Triomf (L1). Vie 21.30h (español); sáb 20.30h (inglés). 12€. Info y entradas: [tickets.visitbarcelona.com](http://tickets.visitbarcelona.com) e [iconoserveis.com](http://iconoserveis.com)

Recorrido de dos horas por algunos de los rincones más espectrales de Barcelona.

**Cena y espectáculo medieval en el Palau**

# DÍA A DÍA

**Requesens** (Bisbe Caçador, 3). M: Liceu (L3), Jaume I (L4). Vie, sáb. 19.30h. Desde 71€. Descuentos disponibles. [www.palaurequesens.cat](http://www.palaurequesens.cat)  
[tickets.visitbarcelona.com](http://tickets.visitbarcelona.com)

Prueba la comida medieval y disfruta de la diversión típica de la época.

## BLUES

**Blues en el MEAM** (Barra de Ferro, 5). M: Jaume I (L4). Vie 18h. 14€. Más info y entradas en oficinas de turismo y [tickets.visitbarcelona.com](http://tickets.visitbarcelona.com)  
Laia Porta y Marc Ferrer Tño.

## Sábado 3

### FLAMENCO

**Flamenco en el Palau Dalmau** (Montcada, 20). M: Jaume I (L4). Diario 18h, 19.30h, 21.30h. 25€. Reservas online en: [www.palaudalmases.com](http://www.palaudalmases.com)

### FAMILIAR

**Primavera tropical** L'Aquàrium (Moll d'Espanya del Port Vell, s/n). M: Barceloneta (L4), Drassanes (L3). Cada sáb, dom. Horarios en la web. Hasta el 25 junio. [www.aquariumbcn.com](http://www.aquariumbcn.com)  
Conoce algunos residentes en el Aquarium de Barcelona con actividades especiales.

### VISITAS

**Casa de la Seda** (Sant Pere Més Alt, 1). M: Urquinaona (L1, L4). Sáb 11h (esp/ingl). 10€. Reducida: 8€. Gratis para menores de 11 años. [www.casadelaseda.com](http://www.casadelaseda.com)

'La casa de la seda' es el único edificio profesional de Barcelona abierto al público. Con más de 300 años de historia, visitarlo te llevará a un tiempo de esplendor y elegancia, y te dará la oportunidad de aprender sobre la tarea de estas instituciones.

**La sombra del viento** (Inicio: Centre d'Art Santa Mònica, La Rambla, 9). M: Drassanes (L3). Sáb 18h (español/inglés). 14€. Info y entradas: [tickets.visitbarcelona.com](http://tickets.visitbarcelona.com) e [iconoserveis.com](http://iconoserveis.com)

Para amantes de Zafón.

**GRATIS Colección de carruajes y carrozas fúnebres** (Cementerio de Montjuïc, Mare del Déu del Port, 56-58). Bus: 21. Sáb 12h. En catalán. [www.cbsa.cat](http://www.cbsa.cat). La mayor colección mundial de este tipo de carruajes.

**Reial Acadèmia de Ciències i Arts de Barcelona** (La Rambla, 115). M: Catalunya (L1, L3; FGC). Mier, sáb 10.30h, 11.30h, 12.30h. Varios idiomas. [www.sternalia.com](http://www.sternalia.com)

Descubre una institución con 250 años de antigüedad en un edificio construido en el s. XVIII en el corazón de la ciudad. Albert Einstein explicó los fundamentos de la relatividad en este mismo hall, que acoge también un reloj astronómico de 1869.

**Reial Acadèmia de Medicina de Catalunya** (Carme, 47). M: Liceu (L3). Mié, sáb 10.30h, 11.30h, 12.30h. Varios idiomas. [www.sternalia.com](http://www.sternalia.com)

Esta academia está situada en uno de los edificios neoclásicos más importantes de Barcelona.

**Palacio Baró de Quadras** (Av. Diagonal, 373). M: Diagonal (L3, L5) y Provença (FGC). Mié, sáb 11h (inglés), 13h (español). 14€. Reducida: 12.60€. Niños 7-12: 6€. Menores de 6: gratuito. Reservas: [www.casessingulars.com](http://www.casessingulars.com)  
El edificio contiene esculturas góticas y cerámica de estilo islámico.

**Palau Requesens** (Bisbe Caçador, 3). M: Liceu (L3), Jaume I (L4). Sáb 11.30h, 12.30h, 1.30h. Varios idiomas. [www.sternalia.com](http://www.sternalia.com)

Conoce la historia de este maravilloso palacete y su sorprendente arquitectura, construida sobre la base de la antigua muralla romana. Podrás conocer también la historia de Isabel de Requesens y cómo era la ciudad en su tiempo.

### GUITARRA ESPAÑOLA

**Maestros de la guitarra española** Club Capitol Teatre (La Rambla, 138). M: Catalunya (L1, L3; FGC). 3, 10, 26 y 26 de junio. 18h. excepto lunes 26, 20.30h. 35€. Descuento en oficinas turísticas. [tickets.visitbarcelona.com](http://tickets.visitbarcelona.com)

### TRADICIONES

**GRATIS Festa Catalana** (Pla de la Seu). M: Jaume I (L4). Sáb 11.30h. Hasta oct. [www.bcn.cat](http://www.bcn.cat)

Ejemplo del sabor de la auténtica cultura catalana: torres humanas, gigantes y danzas populares. Podrás ver también el trabajo experto de las bordadoras (puntaires) que demuestran sus habilidades.

**GRATIS Sardanias** (Pla de la Seu). M: Jaume I (L4). Sáb 18h; dom 11.15h.

### ACTIVIDADES NOCTURNAS

**Noches mágicas en la Casa Batlló** (Pg de Gràcia, 43). M: Passeig de Gràcia (L2, L3, L4). 3 jun -3 oct. 20-22h. [www.casabatllo.es](http://www.casabatllo.es)  
Disfruta de un atardecer cultural en su terraza.

### AIRE LIBRE – FAMILIAR

**Parque de atracciones del Tibidabo** (Pl. Tibidabo, 3-4). FGC: Av. Tibidabo + Tramvia

*Blau o bus 196. Funicular del Tibidabo (Pl. Doctor Andreu). 28,50€ (por debajo de 120cm, 10,50€). Comprueba horarios en su web. [www.tibidabo.cat](http://www.tibidabo.cat)*

El parque temático de Barcelona ofrece nuevos y viejos paseos divertidos, además de una increíble vista a la ciudad.

**Actividades familiares en el zoo Zoo de Barcelona (Parc de la Ciutadella, s/n).** M: Arc de Triomf (L1), Ciutadella/Vila Olímpica (L4). Fines de semana y festivos; consulta precios y horarios en la web. [www.zoobarcelona.cat](http://www.zoobarcelona.cat)

## MÚSICA CLÁSICA

**Música clásica en el MEAM (Barra de Ferro, 5).** M: Jaume I (L4). Sáb 18h. 19€. Más info y entradas en oficinas de turismo y tickets. [visitbarcelona.com](http://visitbarcelona.com)

El pianista alemán Jan Sálholf.

**'Vértigo' y 'Belleza dormida'** Palau de la Música Catalana (Palau de la Música, 4-6). M: Urquinaona (L1, L4). 19h. 18-68€.

[www.palaumusica.cat](http://www.palaumusica.cat)

Orquesta Simfònica del Vallès.

## COMER Y BEBER

**Benvinguts a Pagès** Diversos puntos en toda Cataluña. 3 y 5 de junio. [benvingutsapages.cat](http://benvingutsapages.cat)

Descubre la cocina catalana y las especialidades regionales en un fin de semana de actividades en una granja local, además de eventos especiales y la participación de alojamientos y restaurantes.

## Domingo 4

### JAZZ

**GRATIS Vermut Jazz L'** Auditori (Lepant, 150). M: Glòries y Marina (L1), Monumental (L2). Hasta el 18 jun. Dom 12.45h. [www.auditori.cat](http://www.auditori.cat)  
Conciertos de jazz y pre-lunch al fresco.

### POP - ROCK

**The Cranberries** Auditori del Fòrum (Pl. Willy Brandt). M: El Maresme/Fòrum (L4). 44-75€. [www.doctormusic.com](http://www.doctormusic.com)

### SOUL

**Cody Chestnutt** Sidecar (Pl. Reial, 7). M: Liceu (L3). 20€. [www.doctormusic.com](http://www.doctormusic.com)

### FAMILIAR

**Dàmaris Gelabert** El Born Centre de Cultura i Memòria (Plaça Comercial, 12). M: Jaume I y Barceloneta (L4), Arc de Triomf (L1). A mediodía. 8€. Menores de 12, 4€. [elbornculturairememoria.barcelona.cat](http://elbornculturairememoria.barcelona.cat)  
El animador infantil catalán interpreta algunas

canciones clásicas locales. En catalán.

**Domingos en el Museu Egipci** (València, 284).

M: Passeig de Gràcia (L2, L3, L4). 4, 18 de junio, 11h. 10€. [www.museuegipci.com](http://www.museuegipci.com)

Visita guiada especial y taller. Niños de 6-12.

**Planetario 3D y actividades para niños**

CosmoCaixa (Isaac Newton, 26). FGC: Av. Tibidabo. Consulta con el museo para horarios. <http://obrasociallacaixa.org>

Los secretos del espacio con proyecciones en inglés, francés, español y catalán.

**Els músics de Bremen** Poble Espanyol (Av. Francesc Ferrer i Guàrdia, 13). M: Espanya (L1, L3; FGC). Entrada general (incluye espectáculo): 14€. Reducida: 7€, 9€, 10,50€. Menores de 4, gratuito.

[www.poble-espanyol.com](http://www.poble-espanyol.com)

Versión musical del cuento de los Grimm.

## MÚSICA CLÁSICA

**Joyce DiDonato y Il Pomo d'Oro** Gran Teatre del Liceu (La Rambla 51-59). M: Liceu (L3). 10-145€. 18h. [www.liceubarcelona.cat](http://www.liceubarcelona.cat)

## GUITARRA ESPAÑOLA

**Maestros de la guitarra española** Basílica de Sta Maria del Pi (Pl. del Pi, 7). M: Catalunya (L1, L3; FGC). 4, 5, 8 y 9 de junio, 21h. 19€.

Descuento en oficinas de turismo. [tickets.visitbarcelona.com](http://tickets.visitbarcelona.com)

## ÓPERA - FLAMENCO

**Ópera y flamenco** Palau de la Música (Palau de la Música, 4-6). M: Urquinaona (L1, L4).

4 y 18 de junio, 21.30h. 20-50€. Entradas en oficinas de turismo y [tickets.visitbarcelona.com](http://tickets.visitbarcelona.com)

## VISITAS

**La Catedral del Mar** (Inicio: Plaça de Santa Maria del Mar). M: Jaume I (L4). Dom 10h (español). 14€. Info y entradas: [tickets.visitbarcelona.com](http://tickets.visitbarcelona.com) e [iconoserveis.com](http://iconoserveis.com)

Para fans de la novela de Ildefonso Falcones.

**Visita guiada 'Manzana de la discordia'.**

(Inicio: Casa Amatller, Pg. de Gràcia, 41).

M: Passeig de Gràcia (L2, L3, L4). Dom 10h (inglés), 11.30h (español). 17€. Reducida: 15,30€. Reserva anticipada: [www.casessingulars.com](http://www.casessingulars.com)

La 'Manzana de la Discòrdia' es una isla de edificios conocida por tener cinco de las más sobresalientes construcciones modernistas.

**Sant Pau, recinto modernista** (Sant Antoni Maria Claret, 167). M: Sant Pau/Dos de Maig (L5). Visita en varios idiomas; consultar horarios. Lun-sáb 10-16.30h. Domingos y

# DÍA A DÍA

festivos 10-14.30h. Primer domingo de mes, gratis (sin opción de guía turístico).

[www.santpaubarcelona.org](http://www.santpaubarcelona.org)

**Azotea de Santa María del Mar** (Plaça de Santa Maria, 1). M: Jaume I (L4). 12-18h.

Visita en varios idiomas. 10€. Reducida: €8. Reservas: [www.riostabarcelona.com](http://www.riostabarcelona.com) y [tickets.visitbarcelona.com](http://tickets.visitbarcelona.com)

**Casa de les Punxes** (Av. Diagonal, 420).

M: Verdguer (L4, L5), Diagonal (L3, L5); Provença (FGC). Diario 9-20h. Visita guiada: 20€. Gratis para menores de 5. Visita auto-guiada con audio guía (disponible en 10 idiomas): 12.50. De 5-18 años y mayores de 65: 11.25€. Gratis para menores de 5.

[www.casadelespunxes.com](http://www.casadelespunxes.com)

## Lunes 5

### FESTIVAL MUSICAL

**Festival Jardins Pedralbes: Rufus**

**Wainwright** (Av. Diagonal, 686). M: Palau Reial (L3). 22h. 28-128€.

[www.festivalpedralbes.com](http://www.festivalpedralbes.com)

Regresa por quinto año, del 5 de junio al 15 de julio, el festival musical que albergan los espléndidos jardines del Palacio de Pedralbes, con una programación tan singular como la actuación de hoy a cargo de Rufus Wainwright.

### JAZZ

**WTF Jam Session Jamboree** (Pl. Reial, 17). M: Liceu (L3). Lun 20h. 5€ (en taquilla). 4€ (online avanzada). Más info en:

[www.masimas.com/jamboree](http://www.masimas.com/jamboree)

### SPA

**Aire de Barcelona, Baños árabes** (Pg. de Picasso, 22). M: Barceloneta y Jaume I (L4).

T. 93 295 57 43. Dom-jue: primera sesión 9h, última sesión desde 23h. Vie, sáb: primera sesión 9h, última a medianoche. [airedebarcelona.com](http://airedebarcelona.com)

### VISITAS

**Palau Casades** (Mallorca, 283). M: Diagonal (L3, L5). Lunes 11h (inglés), 13h (español). 14€.

Reducida: 12.60€. Niños de 7-12: 7€. Menores de 7, gratis. Reservas anticipadas en [www.casessingulars.com](http://www.casessingulars.com)

**Basílica de Santa María del Pi** (Pl. del Pi, 7). M: Liceu (L3). 10-18h. 4€. Reducida: 3€. Visita guiada incluyendo el campanario, consultar horarios. €8.50.

**Visita guiada al Park Güell** (Olot, 5). M: Vallcarca (L3). Visita general: 7€ pp. Visita con guía privado (2-4 personas): 32€ pp.

Visita guiada familiar (4-9 personas): 96€ por grupo. Cada día, disponible en distintos idiomas. Se recomienda reserva avanzada en [parkguell.cat](http://parkguell.cat)

### FAMILIAR

**Exclusivas y personalizadas visitas al**

**Aquarium** (Moll d'Espanya del Port Vell, s/n). M: Barceloneta (L4), Drassanes (L3). Consultar horarios en la web, 55€ por persona (grupos de 1-12 personas; coste mínimo 220€); menores de 5, gratis. Reserva anticipada. [www.aquariumbcn.com](http://www.aquariumbcn.com)

Evita colas y disfruta de una visita guiada.

**Festa Major del Poble Espanyol** (Av. Francesc Ferrer i Guàrdia, 13). M: Espanya (L1, L3; FGC). Entrada general (incluido este evento): 14€. Reducida: 7€, 9€, 10.50€. Menores de 4 gratuito. [www.poble-espanyol.com](http://www.poble-espanyol.com)

Actividades divertidas para toda la familia.

### MEDIO AMBIENTE

**GRATIS Día Mundial del Medio Ambiente**

(diversos puntos).

[www.barcelonaturisme.com](http://www.barcelonaturisme.com)

Para celebrar este año el Día Mundial del Medio Ambiente, el 5 de junio, Turismo de Barcelona acoge dos actividades relacionadas: una limpieza de agua y arena en la playa Nova Icària (punto de encuentro 9h: chiringuito Amalur) y una caminata por Montjuïc (17h; encuentro: Pavelló Mies Van der Rohe). Además, información sobre turismo ecológico y otras iniciativas locales estarán disponibles en las oficinas de turismo.

## Martes 6

### ARTE

**GRATIS Pensando en Gaudí Reial Cercle Artístic de Barcelona** (Arcs, 5). M: Jaume I (L4), Catalunya (L1, L3; FGC). Hasta el 25 de junio. 10-20h. [www.reialcercleartistic.cat](http://www.reialcercleartistic.cat) 49 obras de un concurso de arte donde los concursantes se inspiraron en Gaudí.

**Barcelona Design Week** En diversos escenarios incluido el DissenyHub Barcelona (Pl. de les Glòries Catalanes, 37-38). Jun 6-14.

<https://barcelonadesignweek.com/es> Creatividad, diseño e innovación con más de 100 actividades organizadas por BCD Barcelona Centro de Diseño.

### ACTIVIDADES NOCTURNAS

**La Pedrera de Gaudí. Los orígenes** (Provença 261, entrada por Pg. de Gràcia). M: Diagonal

(L3, L5); Provença (FGC). Desde las 9h. 34€. Reducida: 17€. Menores de 7, gratis.

## VISITAS

**Biblioteca Arús** (Pg. Sant Joan, 26). M: Arc de Triomf (L1), Tetuan (L2). Mar 11h (inglés), 13h (español). 9€. Reservas con antelación en [www.casessingulars.com](http://www.casessingulars.com)

## FLAMENCO

**Tablao Cordobés** (La Rambla, 3-5). M: Drassanes, Liceu (L3). Ver jueves 1.

## GUITARRA ESPAÑOLA

**Maestros de la guitarra española** Palau de la Música (Palau de la Música, 4-6). M: Urquinaona (L1, L4). 6 y 13 de junio, 21h. 39-45€. Descuento en oficinas de turismo. Más info: [tickets.visitbarcelona.com](http://tickets.visitbarcelona.com)

**El arte de la guitarra española: cena y vino** Iglesia de Santa Anna (Santa Anna, 29). M: Catalunya (L1, L3; FGC). Ver jueves 1.

# Miércoles 7

## CASTELLERS

**Sesión práctica de castellers** Can Musons (Alzina, 7). M: Fontana (L3), Joanic (L4). Miércoles 20h. 24.20€. Niños: 20.50€. Entradas: [visitbarcelona.com](http://visitbarcelona.com)

## SEVILLANAS

**GRATIS Noche de sevillanas** Casa Camarón (Roger de Flor, 230). M: Verdaguera (L4, L5), Sagrada Família (L2, L5). Mie 10.30h. [www.casacamaron.com](http://www.casacamaron.com)

## FLAMENCO

**Grand Gala de Flamenco** Palau de la Música Catalana (Palau de la Música, 4-6). M: Urquinaona (L1, L4). 7, 11, 25 y 30 de junio. 21.30h. 20-50€. Más info y entradas en oficinas de turismo y [tickets.visitbarcelona.com](http://tickets.visitbarcelona.com)

## VISITAS

**Reial Acadèmia de Medicina de Catalunya** (Carme, 47). M: Liceu (L3). Versáb 3. **Palau Baró de Quadras** (Av. Diagonal, 373). M: Diagonal (L3, L5) y Provença (FGC). Versáb 3. **Reial Acadèmia de Ciències i Arts de Barcelona** (La Rambla, 115). M: Catalunya (L1, L3; FGC). Versáb 3.

# Jueves 8

## COMERY BEBER

**Tast a La Rambla** (La Rambla). M: Catalunya (L1, L3; FGC). Del 8-11 de junio. [www.tastalarambla.cat](http://www.tastalarambla.cat)  
Festival gastronómico donde degustar

algunas de las propuestas de los mejores chefs y restaurantes de Barcelona.

## LGBT – FILM

**Fire!!** Institut Francès (Moia, 8). M: Hospital Clínic (L5). Del 8-18 de junio. [www.mostrafire.com](http://www.mostrafire.com)  
Primer festival de cine gay y lésbico de España.

## CONCIERTO MEMORIAL

**GRATIS Concierto memorial en el cementerio de Montjuïc** (Mare de Déu del Port, 56-58). Bus: 21. 19.30h. En catalán. [www.cbsa.cat](http://www.cbsa.cat)

## FESTIVAL MUSICAL

**Festival Jardins Pedralbes: Kool & The Gang** (Av. Diagonal, 686). M: Palau Reial (L3). 22h. 48-158€. [www.festivalpedralbes.com](http://www.festivalpedralbes.com)

## JAZZ

**ESMUC Jazz Project** L'Auditori (Lepant, 150). M: Glòries y Marina (L1), Monumental (L2). 21h. 12€. [www.auditori.cat](http://www.auditori.cat)

## VISITAS

**Historias y leyendas del barrio Gótico** (Inicio: Pl. Nova, 5). M: Jaume I (L4). Ver jueves 1. **Casa Rocamora** (Ballester, 12). M: Lesseps (L3); FGC: Pàdua/Putxet. Ver jueves 1.

## ÓPERA

**Ópera en el Palau Dalmasas** (Montcada, 20). M: Jaume I (L4). Jueves 23h. 20€. [www.palaudalmasas.com](http://www.palaudalmasas.com)

## DEPORTE BAJO EL AGUA

**Sumérgete entre tiburones y Buceo con tiburones** L'Aquàrium (Moll d'Espanya del Port Vell, s/n). M: Barceloneta (L4), Drassanes (L3). Contactar para horarios. Buceo en jaula: para mayores de 8 años. Desde 150€. [www.aquariumbcn.com](http://www.aquariumbcn.com)

# Viernes 9

## MOTOR

**Monster Energy 2017 Catalan MotoGP Grand Prix** Circuit de Barcelona-Catalunya (Camino Mas Moreneta, Montmeló). Renfe (tren): Montmeló. 9-11 de junio. [www.circuit.cat](http://www.circuit.cat)  
Los mejores moteros del mundo.

## GUITARRA ESPAÑOLA

**El arte de la guitarra española: cena y vino** Iglesia de Santa Anna (Santa Anna, 29). M: Catalunya (L1, L3; FGC). 19h. 20€. Descuento en oficinas de turismo. [tickets.visitbarcelona.com](http://tickets.visitbarcelona.com)

# DÍA A DÍA

## BLUES

**Blues en el MEAM** (Barra de Ferro, 5). M: Jaume I (L4). Viernes 18h. 14€. Más info y entradas en oficinas de turismo y tickets.visitbarcelona.com

## ACTIVIDADES NOCTURNAS

**Noches de verano en La Pedrera** (Pg. de Gràcia, 92). M: Diagonal (L3, L5); Provença (FGC). Puertas: 20.30h; concierto: 21h. 9 junio-9 sep. Cada viernes y sáb. 30€. www.lapedrera.com

El edificio de Gaudí aloja semanalmente conciertos de jazz en su azotea.

**Cena y espectáculo medieval en el Palau Requesens** (Bisbe Caçador, 3). M: Liceu (L3), Jaume I (L4). Verviemes 2.

**Basílica del Pi Secreta** (Pl. del Pi, 7). M: Liceu (L3). Ver jueves 1.

**Banquete eterno** Museu Egipci (València, 284). M: P. de Gràcia (L2, L3, L4). Verviemes 2.

## VISITAS

**Casa Felip** (Ausiàs Marc, 21). M: Urquinaona (L1, L4). Verviemes 2.

**Casa de les Punxes** (Diagonal, 420). M: Verdaguier (L4, L5), Diagonal (L3, L5). Ver domingo 4.

## SHOPPING

**Barcelona Genuine Shops** (Inicio: oficina de turismo en Pl. Sant Jaume, Ciutat, 2). M: Jaume I (L4), Liceu (L3). Verviemes 2.

## ÓPERA – FLAMENCO

**Ópera y flamenco** Teatre Poliorama (La Rambla, 115). M: Drassanes, Liceu (L3). 9, 14, 23 y 28 de junio. 19h. 35-50€. Más info y entradas en oficinas de turismo y tickets.visitbarcelona.com

## RUMBA

**GRATIS Noche rumbera** Casa Camarón (Roger de Flor, 230). M: Verdaguier (L4, L5), Sagrada Família (L2, L5). Viernes 23.30pm. bodegaflamenca.com

## Sábado 10

### FESTIVAL DE MÚSICA

**GRATIS Festival Simfònic** Diversos escenarios. 18h. www.simfonica.org Estudiantes de escuelas musicales de toda Cataluña y Baleares interpretarán simultáneamente conciertos en 100 espacios emblemáticos.

## VISITAS

**La sombra del viento** (Inicio: Centre d'Art Santa Mónica, La Rambla, 9). M: Drassanes

(L3). Versábado 3.

**Palau Requesens** (Bisbe Caçador, 3). M: Liceu (L3), Jaume I (L4). Versábado 3.

**Torre Bellesguard Gaudí** (Bellesguard, 6-9). FGC: Av. Tibidabo. Verviemes 2.

**Casa de la Seda** (Sant Pere Més Alt, 1). M: Urquinaona (L1, L4). Versábado 3.

## SPA

**Aire de Barcelona, baños árabes** (Pg. de Picasso, 22). M: Barceloneta y Jaume I (L4). Ver lunes 5.

## ACTIVIDADES NOCTURNAS

**Walking Tour Fantasma** (Inicio: Arc de Triomf, Pg. Lluís Companys). M: Arc de Triomf (L1). Ver viernes 2.

## FAMILIAR

**Marina Day** Varios escenarios incluyendo One Ocean Port Vell, Port Fòrum y Port Olímpic en Barcelona. www.acpet.es/marinaday Treinta puertos en Cataluña ofrecen actividades para todos durante todo el día.

**Sábados en el Museu Egipci** (València, 284). M: Passeig de Gràcia (L2, L3, L4). 16.30h. 10€. www.museuegipci.com Para niños de 6-12.

**Planetario 3D y actividades para niños**

CosmoCaixa (Isaac Newton, 26). FGC: Av. Tibidabo. Ver domingo 4.

**Primavera tropical** L'Aquàrium (Moll d'Espanya del Port Vell, s/n). M: Barceloneta (L4), Drassanes (L3). Versábado 3.

## GUITARRA ESPAÑOLA

**El arte de la guitarra española: cena y vino** Iglesia de Santa Anna (Santa Anna, 29). M: Catalunya (L1, L3; FGC). 21h. Descuento en oficinas de turismo. tickets.visitbarcelona.com

## AIRE LIBRE – FAMILIAR

**Bosque urbano de Barcelona** (Pl. del Fòrum, s/n). M: El Maresme/Fòrum (L4). Fines de semana 10-15h, 16-20h. Cerrado 1-6 junio. 11-24€ (en función de circuito y edad). www.barcelonaboscurba.com

Tirolinas, trampolines y puentes.

**Parque de atracciones del Tibidabo** (Pl. Tibidabo, 3-4). FGC: Av. Tibidabo + Tramvia Blau o bus 196. Funicular del Tibidabo (Pl. Doctor Andreu). Versábado 3.

**Actividades familiares en el zoo** Zoo de Barcelona (Parc de la Ciutadella, s/n). M: Arc de Triomf (L1), Ciutadella/Vila Olímpica (L4). Versábado 3.

## MÚSICA CLÁSICA

**Música clásica en el MEAM** (Barra de Ferro,

5). M: Jaume I (L4). Sáb 18h. 19€. Más info y entradas en oficinas de turismo y tickets.visitbarcelona.com

## TRADICIONES

**GRATIS Festa Catalana** (Pla de la Seu). M: Jaume I (L4). Versábado 4.

## Domingo 11

### ALT-ROCK

**Primal Scream** Razmatazz (Pamplona, 88). M: Bogatell (L4), Marina (L1). 45€. 21h. www.livenation.es

### MÚSICA CLÁSICA

**Cantatas de Bach** L'Auditori (Lepant, 150). M: Glòries y Marina (L1), Monumental (L2). 19.30h. 20€. www.auditori.cat

**Mercedes Gancedo y Jordi Romero: con corazón argentino** Sant Pau, enclave modernista (Sant Antoni Maria Claret, 167). M: Sant Pau/Dos de Maig (L5). 19h. 10€. Reducida: 8€. Gratuito para menores de 12. www.santpau.barcelona

### VISITAS

**Visita guiada a la 'Manzana de la Discordia'** (Inicio: Casa Amatller, Pg. de Gràcia, 41). M: Passeig de Gràcia (L2, L3, L4). Ver domingo 4.

**La catedral del mar** (Inicio: Plaça de Santa Maria del Mar). M: Jaume I (L4). Ver dom 4.

**GRATIS Visita guiada al Cementerio de Montjuïc.** Sueños de Barcelona (Mare de Déu del Port, 56-58). Bus: 21. 2ª y 4ª domingo 11h (catalán) y 11.15h (español). www.cbsa.cat

### JAZZ

**GRATIS Vermut Jazz** L'Auditori (Lepant, 150). M: Glòries y Marina (L1), Monumental (L2). Ver domingo 4.

### GUITARRA ESPAÑOLA

**Maestros de la guitarra española** Basílica de Santa Maria del Pi (Pl. del Pi, 7). M: Liceu (L3). 11 y 25 de junio, 21h. 19€. Descuento en oficinas de turismo. Más info: tickets.visitbarcelona.com

### FAMILIAR

**Festival Jardins de Pedralbes: Día de la música en familia** (Av. Diagonal, 686). M: Palau Reial (L3). Puertas: 16.30h; inicio festival 17h. 10€. Gratuito para menores de 13. www.festivalpedralbes.com

Música y actividades para todos.

**Domingos en el Museu Egipci** (València, 284). M: Passeig de Gràcia (L2, L3, L4). 11h. 10€. www.museuegipci.com. Para niños de 6-12.

**Capsa de curcullles** Poble Espanyol (Av. Francesc Ferrer i Guàrdia, 13). M: Espanya

(L1, L3; FGC). Entrada general (espectáculo incluido): 14€. Reducida: 7€, 9€, 10.50€. Menores de 4, gratis. www.poble-espanyol.com

## Lunes 12

### VISITAS

**Palau Casades** (Mallorca, 283). M: Diagonal (L3, L5). Ver lunes 5.

Azotea de Santa Maria del Mar (Plaça de Santa Maria, 1). M: Jaume I (L4). Ver dom 4.

### AIRE LIBRE – FAMILIAR

**Parque temático de PortAventura** (Av. Alcalde Pere Molas. Km. 2. Vila Seca, Tarragona). Renfe: PortAventura. Vervier 2.

### JAZZ

**WTF Jam Session** Jamboree (Pl. Reial, 17). M: Liceu (L3). Ver lunes 5.

### DISEÑO

**Barcelona Design Week** Diversos puntos incluido DissenyHub Barcelona (Pl. de les Glòries Catalanes, 37-38). Ver martes 6.

### ACTIVIDADES NOCTURNAS

**La Pedrera de Gaudí. Los orígenes** (Provença 261, entrada por Pg. de Gràcia). M: Diagonal (L3, L5); Provença (FGC). Ver martes 6.

### GUITARRA ESPAÑOLA

**Maestros de la guitarra española** Basílica de Santa Maria del Pi (Pl. del Pi, 7). M: Catalunya (L1, L3; FGC). 12, 15 y 16 de junio. 21h. 19€. Descuento en oficinas de turismo y tickets.visitbarcelona.com.

## Martes 13

### VISITAS

**Visita guiada al Park Güell** (Olot, 5). M: Vallcarca (L3). Ver lunes 5.

**Biblioteca Arús** (Pg. Sant Joan, 26). M: Arc de Triomf (L1), Tetuan (L2). Ver martes 6.

### GUITARRA ESPAÑOLA

**Maestros de la guitarra española** Palau de la Música (Palau de la Música, 4-6). M: Urquinaona (L1, L4). 6 y 13 de junio. 21h. 39-45€. Descuento en oficinas de turismo. Más info: tickets.visitbarcelona.com

### FLAMENCO

**Flamenco en vivo** Sala Tarantos (Plaça Reial, 17). M: Liceu (L3). Diario 19.30h, 20.30h, 21.30h, 22.30pm. 15€. www.masimas.com/tarantos

# DÍA A DÍA

## ÓPERA

**Los Tres Tenores** Teatre Poliorama (La Rambla, 115). M: Drassanes, Liceu (L3). Ver jueves 1.

## Miércoles 14

### TRADICIONES

**La Patum 14-18 de junio.** [www.lapatum.cat](http://www.lapatum.cat)  
Festividad reconocida por UNESCO como patrimonio inmaterial. Música, desfiles, fuegos artificiales... en la localidad de Berga.

### FLAMENCO

**Espectáculo flamenco dedicado a Camarón de la Isla** Casa Camarón (Roger de Flor, 230). M: Verdaguer (L4, L5), Sagrada Família (L2, L5). Verviernes 2.

### ROCK

**HIM Razzmatazz** (Pamplona, 88). M: Bogatell (L4), Marina (L1). 36€. 21h. [www.livenation.es](http://www.livenation.es)

### CASTELLERS

**Sesión práctica de castellers** Can Musons (Alzina, 7). M: Fontana (L3), Joanic (L4). Ver miércoles 7.

### ACTIVIDADES NOCTURNAS

**GRATIS Fuente mágica** (Pl. Carles Buigas, 1). M: Espanya (L1, L3); FGC. Ver jueves 1.

**Noches mágicas en la Casa Batlló** (Pg de Gràcia, 43). M: Passeig de Gràcia (L2, L3, L4). Versábado 3.

### VISITAS

**Reial Acadèmia de Ciències i Arts de Barcelona** (La Rambla, 115). M: Catalunya (L1, L3); FGC. Versábado 3.

## Jueves 15

### TRADICIONES

**L'ou com balla** Diversos escenarios. 15-18 de junio (fechas por confirmar). [www.barcelona.cat](http://www.barcelona.cat)

Barcelona celebra Corpus Christi con esta bonita tradición en las fuentes de algunos edificios históricos, incluyendo el Museo Frederic Marès, decoradas con flores y un huevo (ou) que baila (balla) sobre el agua.

### FESTIVAL MUSICAL

**Sónar 2017** Diversos escenarios. 15-17 de junio. [www.sonar.es](http://www.sonar.es)

Una vez más la música electrónica toma Barcelona con este encuentro internacional dedicado a la música, la creatividad y la tecnología. Björk inaugura esta edición.

## VISITAS

**Palau de la Música Catalana** (Palau de la Música, 4-6). M: Urquinaona (L1, L4). Ver jueves 1.

**Casa Rocamora** (Ballester, 12). M: Lesseps (L3); FGC: Pàdua/Putxet. Ver jueves 1.

### FAMILIAR

**Visita personalizada y exclusiva a L'Aquarium** L'Aquarium (Moll d'Espanya del Port Vell, s/n). M: Barceloneta (L4), Drassanes (L3). Verlunes 5.

### BURLESQUE

**VII Festival Burlesque de Barcelona** El Molino (Vilà i Vilà, 99). M: Paral·lel (L2, L3). Ver jueves 1.

### MÚSICA CLÁSICA

**Orquestra Simfònica de Barcelona i Nacional de Catalunya** Palau de la Música Catalana (Palau de la Música, 4-6). M: Urquinaona (L1, L4). 20.30h. 35€ [www.palaumusica.cat](http://www.palaumusica.cat)

## Viernes 16

### FLAMENCO

**Grand Festival de Flamenco: Carmen, Carmen, Carmen** Palau de la Música Catalana (Palau de la Música, 4-6). M: Urquinaona (L1, L4). 21h. 12-54€. Más info y entradas en oficinas de turismo y [tickets.visitbarcelona.com](http://tickets.visitbarcelona.com)

**Palacio del Flamenco** (Balmes, 139). M: Diagonal (L3, L5); Provença (FGC). Ver jueves 1.

### VISITAS

**Sant Pau, recinto modernista** (Sant Antoni Maria Claret, 167). M: Sant Pau/Dos de Maig (L5). Ver domingo 4.

**Casa Felip** (Ausiàs Marc, 21). M: Urquinaona (L1, L4). Verviernes 2.

### SHOPPING

**Barcelona Genuine Shops** (Inicio: oficina de turismo en Pl. Sant Jaume, Ciutat, 2). M: Jaume I (L4), Liceu (L3). Verviernes 2.

### ACTIVIDADES NOCTURNAS

Noches de verano en La Pedrera (Pg. de Gràcia, 92). M: Diagonal (L3, L5); Provença (FGC). Verviernes 9.

**Espectáculo y cena medieval en el Palau Requesens** (Bisbe Caçador, 3). M: Liceu (L3), Jaume I (L4). Verviernes 2.

### BLUES

**Blues en el MEAM** (Barra de Ferro, 5). M: Jaume I (L4). Viernes 18h. 14€. Más info y entradas en oficinas de turismo y [tickets.visitbarcelona.com](http://tickets.visitbarcelona.com). Gwen Perry.



# Sábado 17

## ACTIVIDADES NOCTURNAS

**Visitas nocturnas a Santa María del Mar** (Plaça de Santa Maria, 1). M: Jaume I (L4). Vie, sáb. 21h, 21.30h (en función de la demanda). 17,50€. Descuentos disponibles. Reservas: [www.riostabarcelona.com](http://www.riostabarcelona.com) y [tickets.visitbarcelona.com](http://tickets.visitbarcelona.com)

**GRATIS Celebra 'la Revetlla' en el Teatre Lliure** (Pl. Margarida Xirgu, 1). M: Espanya (L1, L3; FGC); Poble Sec (L2, L3). Desde las 21h. [www.teatrelivre.com](http://www.teatrelivre.com)

El Lliure celebra su 40 aniversario con esta *revetlla* temprana.

**Walking Tour Fantasma** (Inicio: Arc de Triomf, Pg. Lluís Companys). M: Arc de Triomf (L1). Ver viernes 2.

## DEPORTES EXTREMOS

**Imagin Extreme Barcelona 2017** Parc del Fòrum (Plaça del Fòrum, 1). M: El Maresme/Fòrum (L4). 17-18 de junio. 12€, 20€. Descuentos para menores y entradas familiares disponibles. [www.imaginextremebarcelona.com](http://www.imaginextremebarcelona.com)  
Skateboard, inline skating, BMX, scooter...

## VISITAS

**Casa de la Seda** (Sant Pere Més Alt, 1). M: Urquinaona (L1, L4). Versábado 3.

**Palau Baró de Quadras** (Av. Diagonal, 373). M: Diagonal (L3, L5) y Provença (FGC). Ver sábado 3.

**Liceu** (La Rambla 51). M: Liceu (L3). Versáb 2.

**La sombra del viento** (Inicio: Centre d'Art Santa Mònica, La Rambla, 9). M: Drassanes (L3). Versábado 3.

**GRATIS Colección de carruajes y carrozas fúnebres** (Cementerio de Montjuïc, Mare del Déu del Port, 56-58). Bus: 21. Versábado 3.

**Palau Requesens** (Bisbe Caçador, 3). M: Liceu (L3), Jaume I (L4). Versábado 3.

## FLAMENCO

**Tablao Flamenco Nervión** (Princesa, 2). M: Jaume I (L4). Ver jueves 1.

## TECHNO

**Techno session Moog** (Arc del Teatre, 3). M: Liceu y Drassanes (L3). Desde medianoche. [www.masimas.com/moog](http://www.masimas.com/moog)

## TRADICIONES

**GRATIS Sardanas** (Pla de la Seu). M: Jaume I (L4). Sáb. 18h; dom 11.15h.

**GRATIS Festa Catalana** (Pla de la Seu). M: Jaume I (L4). Versáb 4.

## AIRE LIBRE – FAMILIAR

**Parque de atracciones del Tibidabo** (Pl. Tibidabo, 3-4). FGC: Av. Tibidabo + Tramvia Blau o bus 196. Funicular del Tibidabo (Pl. Doctor Andreu). Versáb 3.

**Bosque urbano de Barcelona** (Pl. del Fòrum, s/n). M: El Maresme/Fòrum (L4). Versáb 10.

## DEPORTE

**Open Camp** (Plaça de Nèmesi Ponsatí, s/n). M: Espanya (L1, L3; FGC). Ver jueves 1.

## MÚSICA CLÁSICA

**Música clásica en el MEAM** (Barra de Ferro, 5). M: Jaume I (L4). Sáb 18h. 19€. Más info y entradas en oficinas de turismo [visitbarcelona.com](http://visitbarcelona.com)

**Helena Ressurreiçao** Museu del Modernisme de Barcelona (Balmes, 48). M: Passeig de Gràcia (L1, L2, L3). 19h. [www.mmbcn.cat](http://www.mmbcn.cat)

## GUITARRA ESPAÑOLA

**Maestros de la guitarra española** Palau de la Música Catalana (Palau de la Música, 4-6). M: Urquinaona (L1, L4). 21h. 39-45€. Descuento en oficinas de turismo y [tickets.visitbarcelona.com](http://tickets.visitbarcelona.com)

**El arte de la guitarra española: cena y vino** Iglesia de Santa Anna (Santa Anna, 29). M: Catalunya (L1, L3; FGC). Ver jueves 1.

# Domingo 18

## ELECTRÓNICA

**David Lang by Stargaze** L'Auditori (Lepant, 150). M: Glòries y Marina (L1), Monumental (L2). 20.30h. 10€. [www.auditori.cat](http://www.auditori.cat)

Poniendo fin al festival Sónar, y como parte de la serie Samplers, estreno en España de Death Speaks de David Lang.

## FAMILIAR

**Carretó de contes** Poble Espanyol (Av. Francesc Ferrer i Guàrdia, 13). M: Espanya (L1, L3; FGC). Entrada general (espectáculo incluido): 14€. Reducida: 7€, 9€, 10,50€. Menores de 4, gratis. [www.poble-espanyol.com](http://www.poble-espanyol.com)

**Primavera tropical** L'Aquàrium (Moll d'Espanya del Port Vell, s/n). M: Barceloneta (L4), Drassanes (L3). Versábado 3.

**Domingos en el Museu Egipci** (València, 284). M: Passeig de Gràcia (L2, L3, L4). Ver domingo 4.

## GUITARRA ESPAÑOLA

**Maestros de la guitarra española** Basílica de Santa Maria del Pi (Pl. del Pi, 7). M: Catalunya (L1, L3; FGC). 18 y 27 de junio. 21h. 19€.

# DÍA A DÍA

Descuento en oficinas de turismo y tickets.visitbarcelona.com

## JAZZ

**GRATIS Vermut Jazz** L'Auditori (Lepant, 150). M: Glòries y Marina (L1), Monumental (L2). Ver domingo 4.

## MÚSICA CLÁSICA

**Conxita Badia** Museu Frederic Marès (Plaça Sant Lu, 5). M: Jaume I (L4). Mediodía. 6.20€ (incluye entrada al museo y concierto).

www.museumares.bcn.cat

**Sommeliers Sant Pau**, enclave modernista (Sant Antoni Maria Claret, 167). M: Sant Pau/Dos de Maig (L5). 19h. 10€. Reducida: 8€.

Gratis menores de 12.

www.santpau.barcelona

## ÓPERA – FLAMENCO

**Ópera y flamenco** Palau de la Música (Palau de la Música, 4-6). M: Urquinaona (L1, L4). Ver domingo 4.

## VISITAS

**Torre Bellesguard Gaudí** (Bellesguard, 6-9). FGC: Av. Tibidabo. Verviemes 2.

**La catedral del mar** (Inicio: Plaça de Santa Maria del Mar). M: Jaume I (L4). Ver domingo 4.

**Visita guiada a la 'Manzana de la discordia'** (Inicio: Casa Amatller, Pg. de Gràcia, 41). M: Passeig de Gràcia (L2, L3, L4). Ver domingo 4.

**GRATIS Visita al Fossar de la Pedrera**

(Cementerio de Montjuïc, Mare del Déu del Port, 56-58). Bus: 21. 11h. En catalán.

www.cbsa.cat

## Lunes 19

### ÓPERA

**Don Giovanni** Gran Teatre del Liceu (La Rambla, 51-59). M: Liceu (L3). 19-22, 26-28 y 30 de junio; 1 y 2 julio. 20h. 13-289€.

www.liceubarcelona.cat

La obra más popular de Mozart.

## VISITAS

**Palau Casades** (Mallorca, 283). M: Diagonal (L3, L5). Ver lunes 5.

**FAMILIAR Planetario 3D y actividades para niños** CosmoCaixa (Isaac Newton, 26). FGC: Av. Tibidabo. Ver domingo 4.

## GUITARRA ESPAÑOLA

**El arte de la guitarra española: música y vino** Iglesia de Santa Anna (Santa Anna, 29). M: Catalunya (L1, L3; FGC). 21h. Descuento en oficinas turismo y tickets.visitbarcelona.com

## ACTIVIDADES NOCTURNAS

**Noches mágicas en la Casa Batlló** (Pg de Gràcia, 43). M: Passeig de Gràcia (L2, L3, L4). Versáb 3.

## Martes 20

### FESTIVAL MUSICAL

**Festival Jardins de Pedralbes: The Beach Boys** (Av. Diagonal, 686). M: Palau Reial (L3). 22h. 48-158€. www.festivalpedralbes.com

### MÚSICA CLÁSICA

**Preludios y fugas de Shostakovich** Palau de la Música Catalana (Palau de la Música, 4-6). M: Urquinaona (L1, L4). 20.30h. 25€. www.palaumusica.cat

## VISITAS

**Biblioteca Arús** (Pg. Sant Joan, 26). M: Arc de Triomf (L1), Tetuan (L2). Ver martes 6.

**Casa Amatller** (Pg. de Gràcia, 41). M: Passeig de Gràcia (L2, L3, L4). Ver jueves 1.

## Miércoles 21

### MÚSICA CLÁSICA

**Últimas sinfonías de Mozart** Palau de la Música Catalana (Palau de la Música, 4-6). M: Urquinaona (L1, L4). 20.30h. 20-110€. www.palaumusica.cat

### FESTIVAL DE MÚSICA

**Festival Jardins de Pedralbes: Tony Bennett** (Av. Diagonal, 686). M: Palau Reial (L3). 22h. 38-218€. www.festivalpedralbes.com

## VISITAS

**Reial Acadèmia de Medicina de Catalunya** (Carme, 47). M: Liceu (L3). Versáb 3.

**Casa de les Punxes** (Diagonal, 420). M: Verdaguer (L4, L5), Diagonal (L3, L5). Ver dom 4.

### JAZZ

**Jazz en vivo en el Jamboree: Vapors of Morphine** Jamboree (Pl. Reial, 17). M: Liceu (L3). 20h, 22h. 40€ (en taquilla). 35€ (anticipada). www.masimas.com/jamboree

### FLAMENCO

**Grand Gala de Flamenco** Teatre Poliorama (La Rambla, 115). M: Drassanes, Liceu (L3). Vervie 2.

**Tablao Cordobés** (La Rambla, 3-5). M: Drassanes, Liceu (L3). Ver jue 1.

**Tablao Flamenco Nervión** (Princesa, 2). M: Jaume I (L4). Ver jue 1.

## ÓPERA

**Don Giovanni** *Gran Teatre del Liceu* (La Rambla, 51-59). M: Liceu (L3). Ver lun 9.

## ACTIVIDADES NOCTURNAS

**GRATIS Fuente mágica** (Pl. Carles Buigas, 1). M: Espanya (L1, L3; FGC). Ver jue 1.

## CASTELLERS

**Ensayo casteller** *Can Musons* (Alzina, 7). M: Fontana (L3), Joanic (L4). Ver mié 7.

# Jueves 22

## ACTIVIDADES DE VERANO

**Verano en el CosmoCaixa** (Isaac Newton, 26). FGC: Av. Tibidabo. 22 jun-11 sep. <http://obrasociallacaixa.org>

## FESTIVAL DE MÚSICA

**Guitar BCN 2017: Agnes Obel** *Barts* (Av. del Paral·lel, 62). M: Poble Sec, Drassanes (L3). 21h. Desde 25€. [www.theproject.es](http://www.theproject.es)

## GUITARRA ESPAÑOLA

**El arte de la guitarra española: cena y vino Iglesia de Santa Anna** (Santa Anna, 29). M: Catalunya (L1, L3; FGC). Ver jue 1.  
**Maestros de la guitarra española.** *Palau de la Música Catalana* (Palau de la Música, 4-6). M: Urquinaona (L1, L4). 21h. 39-45€. Descuento en oficinas de turismo y [tickets.visitbarcelona.com](http://tickets.visitbarcelona.com)

## VISITAS

**Casa Rocamora** (Ballester, 12). M: Lesseps (L3); FGC: Pàdua/Putxet. Ver jueves 1.

## FLAMENCO

**Espectáculo flamenco dedicado a Camarón de la Isla** *Casa Camarón* (Roger de Flor, 230). M: Verdguer (L4, L5), Sagrada Família (L2, L5). Ver viernes 2.

## DEPORTES BAJO EL AGUA

**Buceo en jaulas de tiburones y buceo con tiburones** *L'Aquàrium* (Moll d'Espanya del Port Vell, s/n). M: Barceloneta (L4), Drassanes (L3). Ver jueves 8.

# Viernes 23

## TRADICIONES

**Sant Joan en la ciudad.** [www.barcelona.cat/culturapopular](http://www.barcelona.cat/culturapopular)  
Barcelona celebra el solsticio de verano: fiestas, cava y cocas. Muchos se acercan a las playas para ver salir el sol.

## BLUES

**Blues en el MEAM** (Barra de Ferro, 5). M: Jaume I (L4). Cada viernes, 18 h. 14€. Más info y entradas en oficinas de turismo y [tickets.visitbarcelona.com](http://tickets.visitbarcelona.com)

## SHOPPING

**Barcelona Genuine Shops** (Inicio: oficina de turismo de Pl. Sant Jaume, Ciutat, 2). M: Jaume I (L4), Liceu (L3). Ver viernes 2.

## VISITAS

**Basílica de Santa María del Pi** (Pl. del Pi, 7). M: Liceu (L3). Ver lunes 5.  
**Casa Felip** (Ausiàs Marc, 21). M: Urquinaona (L1, L4). Ver viernes 2.

## RUMBA

**GRATIS Noche de rumba en Casa Camarón** (Roger de Flor, 230). M: Verdguer (L4, L5), Sagrada Família (L2, L5). Ver viernes 9.

## FLAMENCO

**Flamenco en el Palau Dalmau** (Montcada, 20). M: Jaume I (L4). Diario 18h, 19.30h, 21.30h. 25€. Reservas en: [www.palaudalmases.com](http://www.palaudalmases.com)

## ACTIVIDADES NOCTURNAS

**Banquete eterno en el Museo Egipci** (València, 284). M: Passeig de Gràcia (L2, L3, L4). Ver viernes 2.

**Noches de verano en La Pedrera** (Pg. de Gràcia, 92). M: Diagonal (L3, L5); Provença (FGC). Ver viernes 9.

**Espectáculo y cena medieval en el Palau Requesens** (Bisbe Caçador, 3). M: Liceu (L3), Jaume I (L4). Vervie 2.

# Sábado 24

## TRADICIONES

**GRATIS Sardanias** (Pla de la Seu). M: Jaume I (L4). Sáb 18h; dom 11.15h.

## FAMILIAR

**Actividades familiares en el zoo Zoo de Barcelona** (Parc de la Ciutadella, s/n). M: Arc de Triomf (L1), Ciutadella/Vila Olímpica (L4). Versáb 3.

## AIRE LIBRE-FAMILIAR

**Parque temático de PortAventura** (Av. Alcalde Pere Molas. Km. 2. Vila Seca, Tarragona). Renfe: PortAventura. Vervie 2.

**Bosque urbano de Barcelona** (Pl. del Fòrum, s/n). M: El Maresme/Fòrum (L4). Versáb 10.

## VISITAS

**La sombra del viento** (Inicio: Centre d'Art Santa Mònica, La Rambla, 9). M:

# DÍA A DÍA

Drassanes (L3). Versáb 3.

**Palau Baró de Quadras** (Av. Diagonal, 373). M: Diagonal (L3, L5) y Provença (FGC). Versáb 3.

**GRATIS Colección de carruajes y carrozas fúnebres** (Cementerio de Montjuïc, Mare del Déu del Port, 56-58). Versáb 3.

**Casa Amatller** (Pg. de Gràcia, 41). M: Passeig de Gràcia (L2, L3, L4). Ver jue 1.

**Sant Pau, enclave modernista** (Sant Antoni Maria Claret, 167). M: Sant Pau/Dos de Maig (L5). Ver dom 4.

## ACTIVIDADES NOCTURNAS

**Visitas nocturnas a Santa Maria del Mar** (Plaça de Santa Maria, 1). M: Jaume I (L4). Versáb 17.

## GUITARRA ESPAÑOLA

**Maestros de la guitarra española** Basílica Santa Maria del Pi (Pl. del Pi, 7). M: Liceu (L3). 24, 29, 30 junio. 21h excepto sáb 24, 21.30 pm. 19€. Descuento en oficinas de turismo. Más info: [tickets.visitbarcelona.com](http://tickets.visitbarcelona.com)

## MÚSICA CLÁSICA

**Música clásica en el MEAM** (Barra de Ferro, 5). M: Jaume I (L4). Cada sáb. 18h. 19€. Más info y entradas en oficinas de turismo y [tickets.visitbarcelona.com](http://tickets.visitbarcelona.com)

## FAMILIAR

**Primavera tropical** L'Aquàrium (Moll d'Espanya del Port Vell, s/n). M: Barceloneta (L4), Drassanes (L3). Versáb 3.

## Domingo 25

### FAMILIAR

**La hija del señor Bianchi** Poble Espanyol (Av. Francesc Ferrer i Guàrdia, 13). M: Espanya (L1, L3; FGC). Entrada gral (espectáculo incluido): 14€. Reducido: 7€, 9€, 10.50€. Menores de 4, gratis. [www.poble-espanyol.com](http://www.poble-espanyol.com)

### VISITAS

**Historias y leyenda del barrio Gótico** (Inicio: Plaça Nova, 5). M: Jaume I (L4). Ver jue 1.

**Visita guiada a la 'Manzana de la discordia'** (Inicio: Casa Amatller, Pg. de Gràcia, 41). M: Passeig de Gràcia (L2, L3, L4). Ver dom 4.

**La catedral del mar** (Inicio: Plaça de Santa Maria del Mar). M: Jaume I (L4). Ver dom 4.

**GRATIS Visita guiada al Cementerio de Montjuïc** Sueños de Barcelona (Mare de Déu del Port, 56-58). Bus: 21. Ver dom 11.

### BURLESQUE

**VII Festival Burlesque de Barcelona** El Molino (Vilà i Vilà, 99). M: Paral·lel (L2, L3). Ver jue 1.

## TECHNO

**Sesión techno Moog** (Arc del Teatre, 3). M: Liceu y Drassanes (L3). A partir de medianoche. [www.masimas.com/moog](http://www.masimas.com/moog)

## FLAMENCO

**Flamenco en vivo Sala Tarantos** (Plaça Reial, 17). M: Liceu (L3). Diario 19.30, 20.30, 21.30 y 22.30h. 15€. [www.masimas.com/tarantos](http://www.masimas.com/tarantos)

**Grand Gala Flamenco** Palau de la Música Catalana (Palau de la Música, 4-6). M: Urquinaona (L1, L4). Ver mié 7.

## Lunes 26

### POP ESPAÑOL

**Miguel Bosé** Auditori del Fòrum (Pl. Willy Brandt). M: El Maresme/Fòrum (L4). 26-27 junio. Desde 35€. [www.theproject.es](http://www.theproject.es)

### VISITAS

**Palau Casades** (Mallorca, 283). M: Diagonal (L3, L5). Ver lun 5.

**Visitas guiadas al Park Güell** (Olot, 5). M: Vallcarca, Lesseps (L3). Ver lun 5.

**Liceu** (La Rambla 51-59). M: Liceu (L3). Vervie 2.

### FLAMENCO

**Flamenco en el Palau Dalmases** (Montcada, 20). M: Jaume I (L4). Diario 18h, 19.30h y 21.30h. 25€. Reservas en: [www.palaudalmases.com](http://www.palaudalmases.com)

### ÓPERA

**Don Giovanni** Gran Teatre del Liceu (La Rambla, 51-59). M: Liceu (L3). Ver lun 19.

## Martes 27

### FLAMENCO

**Palacio del Flamenco** (Balmes, 139). M: Diagonal (L3, L5); Provença (FGC). Ver jueves 1.

### ACTIVIDADES NOCTURNAS

**La Pedrera de Gaudí. Los orígenes** (Provença 261, entrada por Pg. de Gràcia). M: Diagonal (L3, L5); Provença (FGC). Ver martes 6.

**Noches mágicas en la Casa Batlló** (Pg de Gràcia, 43). M: Pg Gràcia (L2, L3, L4). Versáb 3.

### VISITAS

**Biblioteca Arús** (Pg. Sant Joan, 26). M: Arc de Triomf (L1), Tetuan (L2). Ver martes 6.

### GUITARRA ESPAÑOLA

**El arte de la guitarra española: cena y vino** Iglesia de Santa Anna (Santa Anna, 29). M: Catalunya (L1, L3; FGC). Ver jue 1.

## Miércoles 28

### CANTAUTOR ESPAÑOL

**Joaquín Sabina** *Palau Sant Jordi* (Pg. Olímpic, 5-7). 22h. Desde 35€. [www.theproject.es](http://www.theproject.es)

### CASTELLERS

**Ensayo de castellers** *Can Musons* (Alzina, 7).  
M: Fontana (L3), Joaníc (L4). Ver miércoles 7.

### VISITAS

**Palau Baró de Quadras** (Av. Diagonal, 373). M: Diagonal (L3, L5) y Provença (FGC). Versáb 3.

### SEVILLANAS

**GRATIS Noche de sevillanas** *Casa Camarón* (Roger de Flor, 230). M: Verdguer (L4, L5), Sagrada Família (L2, L5). Vermie 7.

### ÓPERA – FLAMENCO

**Ópera y flamenco** en el *Teatre Poliorama* (La Rambla, 115). M: Drassanes, Liceu (L3). Vervie 9.

## Jueves 29

### FESTIVAL MUSICAL

**Suite Festival: Status Quo** *Gran Teatre del Liceu* (La Rambla, 51-59). M: Liceu (L3). 21h 55-110€. [www.suitefestival.com](http://www.suitefestival.com)

### GUITARRA ESPAÑOLA

**El arte de la guitarra española: cena y vino** *Iglesia de Santa Anna* (Santa Anna, 29). M: Catalunya (L1, L3; FGC). Ver jue 1.

### JAZZ

**Andrea Motis** *Sant Pau*, enclave modernista (Sant Antoni Maria Claret, 167). M: Sant Pau/Dos de Maig (L5). 21h. 12€. [www.santpau.barcelona](http://www.santpau.barcelona)

**Live jazz en el Jamboree: Jamboritalia** *Jamboree* (Pl. Reial, 17). M: Liceu (L3). 20h, 22h. 40€ (en taquilla). 35€ (anticipada). [www.masimas.com/jamboree](http://www.masimas.com/jamboree)

### VISITAS

**Casa Rocamora** (Ballester, 12). M: Lesseps (L3); FGC: Pàdua/Putxet. Ver jue 1.

**Azotea de Santa Maria del Mar** (Plaça de Santa Maria, 1). M: Jaume I (L4). Ver dom 4.

### ÓPERA

**Ópera en el Palau Dalmaes** (Montcada, 20). M: Jaume I (L4). Jue 23h. 20€. [www.palaudalmases.com](http://www.palaudalmases.com)

### DEPORTE

**Open Camp** (Plaça de Nèmesi Ponsatí, s/n). M: Espanya (L1, L3; FGC). Ver jue 1.

### SPA

**Aire de Barcelona, baños árabes** (Pg. Picasso, 22). M: Barceloneta y Jaume I (L4). Ver lun 5.

## Viernes 30

### FESTIVAL MUSICAL

**ROCKFEST BARCELONA** (Parc de Can Zam, Santa Coloma de Gramanet). M: Can Zam (L9), Santa Coloma (L1). 30 jun -2 jul. [rockfestbarcelona.com](http://rockfestbarcelona.com)

### VISITAS

**Casa Felip** (Ausiàs Marc, 21). M: Urquinaona (L1, L4). Vervie 2.

**Basílica de Santa Maria del Pi** (Pl. del Pi, 7). M: Liceu (L3). Ver lun 5.

### SHOPPING

**Barcelona Genuine Shops** (Inicio: oficina de turismo en Pl. Sant Jaume, Ciutat, 2). M: Jaume I (L4), Liceu (L3). Vervie 2.

### BLUES

**Blues en el MEAM** (Barra de Ferro, 5). M: Jaume I (L4). Vie 18h. 14€. Más info y entradas en oficinas de turismo y [tickets.visitbarcelona.com](http://tickets.visitbarcelona.com)

### MÚSICA CATALANA

**Sense Sal** *El Born Centre de Cultura i Memòria* (Plaça Comercial, 12). M: Jaume I y Barceloneta (L4), Arc de Triomf (L1). 20h. 6€ (anticipada). 10€ (en taquilla). [elborncultura.imemoria.barcelona.cat](http://elborncultura.imemoria.barcelona.cat)

### ACTIVIDADES NOCTURNAS

**Walking Tour Fantasma** (Inicio: Arc Triomf, Pg. Lluís Companys). M: Arc Triomf (L1). Vervie 2.

**Los secretos de la Basílica del Pi** (Pl. del Pi, 7). M: Liceu (L3). Ver jue 1.

**Visitas nocturnas a Santa Maria del Mar** (Pl. Santa Maria, 1). M: Jaume I (L4). Versáb 17.

**Noches de verano en La Pedrera** (Pg. de Gràcia, 92). M: Diagonal (L3, L5); Provença (FGC). Vervie 9.

### GUITARRA ESPAÑOLA

**El arte de la guitarra española: cena y copa** *Iglesia de Santa Anna* (Santa Anna, 29). M: Catalunya (L1, L3; FGC). Vervie 2.

### FAMILIAR

**Visitas exclusivas y personalizadas al Aquarium** *L'Aquàrium* (Moll d'Espanya del Port Vell, s/n). M: Barceloneta (L4), Drassanes (L3). Ver lun 5.

### ÓPERA

**Don Giovanni** *Gran Teatre del Liceu* (La Rambla, 51-59). M: Liceu (L3). Ver lun 9.

# LUGARES DE INTERÉS JUNIO '17

## INFORMACIÓN Y VENTAS

➤ Oficinas de información turística  
ytickets.visitbarcelona.com

## Arquitectura

### BASÍLICA DE LA SAGRADA FAMILIA

(Mallorca, 401). M: Sagrada Família (L2, L5). 9-20h. Visita panorámica: 29€. Visita guiada: 24€. Visita audioguiada: 22€. Reserva previa necesaria. [www.sagradafamilia.org](http://www.sagradafamilia.org)  
Espectacular templo de Gaudí.

### ➤ BASÍLICA DE SANTA MARIA DEL MAR

(Plaça de Santa Maria, 1). M: Jaume I (L4). Lun-sáb 9-13h, 17-20.30h; dom, festivos 10-14h, 17-20.30h. Visita guiada incluida azo-tea: mediodía a 18h. 10€. Reducida: 8€. [www.riostabarcelona.com](http://www.riostabarcelona.com)  
Bonita iglesia gótica protagonista de la famosa novela *La catedral del mar*.

### ➤ BASÍLICA DE SANTA MARIA DEL PI

(Plaça del Pi, 7). M: Liceu (L3), Jaume I (L4). 10-18h. 4€. Reducida: 3€. Visita guiada (incluida torre campanario): mediodía, 13h, 15h, 16h. 8.50€. [www.riostabarcelona.com](http://www.riostabarcelona.com)  
*Basílica del Pi Secreta*: jue, vier 9h, 21.20h; sáb 9.30h, 21.50h. Desde 16€. [www.adsentiabarcelona.com](http://www.adsentiabarcelona.com)  
Histórica iglesia en el corazón de Barcelona.

### ➤ CASA AMATLLER

(Pg. de Gràcia, 41). M: Passeig de Gràcia (L2, L3, L4). Visitas guiadas (una hora): 11h (ing), 17h (esp). 17€. Visitas con audioguía (30 min): 10-18h (varios idiomas). 14€. Reducida: 12.60€. Visita dramatizada: 2 de junio 18h. 20€. Reserva previa necesaria: [www.casessingulars.com](http://www.casessingulars.com)  
Magnífico edificio modernista.

### ➤ CASA BATLLÓ

(Pg. de Gràcia, 43). M: Passeig de Gràcia (L2, L3, L4). 9-21h. Visita cultural + videoguía: 23.50€. Reducida: 20.50€. A partir del 3 de junio: Noches Mágicas 20-22h. [www.casabatllo.es](http://www.casabatllo.es)  
Imprescindible arquitectura modernista.

### ➤ CASA DE LA SEDA

(Sant Pere Més Alt, 1). M: Urquinaona (L1, L4),

Jaume I (L4). Visitas guiadas los sábados por la mañana. 10€. Reducida: 8€. [www.casadelaseda.com](http://www.casadelaseda.com)  
Edificio único del siglo XVIII que pertenecía al gremio de trabajadores de la seda.

### ➤ CASA DE LES PUNXES

(Av. Diagonal, 420). M: Verdaguier (L4, L5), Diagonal (L3, L5). FGC: Provença. 9-20h. Visita guiada: 20€. Visita autoguiada con audioguía (10 idiomas): 12.50€. Visitas guiadas exclusivas por la tarde (con copa de cava): 23€. [www.casadelespunxes.com](http://www.casadelespunxes.com)  
Joya modernista abierta al público en 2016.

### ➤ CRIPTA GAUDÍ COLÒNIA GÜELL

(Clauí Güell, 6 - Santa Coloma de Cervelló). M: Espanya (L1, L3; FGC) + FGC: estación Colònia Güell (S4, S8 o S33). Lun-vier 10-19h; sáb, dom y festivos 10-15h. 7€. Reducida: 5.50€. Entrada más audioguía: 9€. Reducida: 7.50€. [www.gaudicoloniaguell.org](http://www.gaudicoloniaguell.org)  
Una creación de Gaudí.

### ➤ GRAN TEATRE DEL LICEU

(La Rambla, 51-59). M: Liceu (L3). Visita de 50 minutos. lun-vier 9.30h, 10.30h, 11.30h, 12.30h. 16€. Reducida: 12€. Visitas diarias de 45 min (9€. Reducida: 7.50€) y visitas de 30 min (6€. Reducida: 5€) también disponibles. [www.liceubarcelona.cat](http://www.liceubarcelona.cat)  
El espléndido teatro de ópera de la ciudad.

### ➤ LA PEDRERA

(Provença, 261-265). M: Diagonal (L3, L5); FGC: Provença. Pedrera de día: 9-20.30h. 22€. Reducida: 16.50€. La Pedrera de Gaudí. Los Orígenes: a partir de las 9h. 34€. Desde el 9 de junio: Noches de Verano 20.30-22.30h. [www.lapedrera.com](http://www.lapedrera.com)  
Ejemplo de la innovación de Gaudí.

### ➤ PALAU BARÓ DE QUADRAS

(Av. Diagonal, 373). M: Diagonal (L3, L5); FGC: Provença. Visitas guiadas: miér, sáb 11h (inglés), 13h (español). 14€. Reducida: 12.60€. Visita dramatizada: 16 junio, 18h. 18€. Reserva anticipada necesaria: [www.casessingulars.com](http://www.casessingulars.com)  
Otro edificio modernista indispensable.

### PALAU GÜELL

(Nou de la Rambla, 3-5). M: Liceu (L3). Martes 10-18h. Cerrado lunes, excepto festivos. 12€. Reducida: 9€. [www.palauguell.cat](http://www.palauguell.cat)  
Edificio diseñado para un cliente de Gaudí.

### ➤ PALAU DE LA MÚSICA CATALANA

(Palau de la Música, 4-6). M: Urquinaona (L1, L4). 10-15.30h (cada 30 min). 18€. Reducida: 11€. [www.palaumusica.cat](http://www.palaumusica.cat)

Suntuoso espacio de conciertos modernista.

### ➤ PALAU REQUESENS

(Bisbe Cassador, 3). M: Liceu (L3), Jaume I (L4). Visitas guiadas y cenas: vier, sáb 19.30h. Visitas guiadas (con copa de cava y lucha de espadas): 20€. Visita, cena y espectáculo medieval: desde 71€.

[www.palarequesens.cat](http://www.palarequesens.cat)

Espacio histórico para una noche medieval.

### PARKÜELL

(Olot, 5). M: Vallcarca (L3). 8-21.30h. 8€. Reducida: 5.60€. Visitas generales guiadas diarias (español, inglés y francés): 7€ pp. Visitas guiadas privadas diarias (para 2-3 personas): 32€. Recomendable reserva previa vía web. [www.parkuell.cat](http://www.parkuell.cat)

Gaudí se inspiró en una ciudad jardín inglesa.

### ➤ SANT PAU, ART NOUVEAU SITE

(Sant Antoni Maria Claret, 167). M: Sant Pau/Dos de Maig (L5). Lun-sáb 10-18.30h; dom y festivos 10-14.30h. Visita autoguiada: 13€. Reducida: 9.10€. Visita guiada: 19€. Reducida: 13.30€. [www.santpau.barcelona](http://www.santpau.barcelona)

### ➤ TORREBELSGUARD

(Bellesguard, 6-9). FGC: Av. Tibidabo. Mardom 10-15h. Cerrado lunes. Visita autoguiada con audioguía: 9€. Reducida: 7.20€. Visita guiada completa: sáb, dom 11 (ing); sáb mediodía, domingo 13.15h (esp). 16€. Reducida: 12.80€. [www.bellesguardgaudi.com](http://www.bellesguardgaudi.com)

Creación de Gaudí que combina Modernismo y diseños góticos.

## Ocio

### ➤ AIRE DE BARCELONA, BAÑOS ÁRABES

(Pg. de Picasso, 22). M: Barceloneta, Jaume I (L4). Dom-jue: primera sesión 9h, última sesión a partir de las 11h. Vier, sáb: primera sesión 9h, última sesión desde medianoche. [www.airedebarcelona.com](http://www.airedebarcelona.com)

### ➤ BARCELONA BOSQUE URBANO

(Plaça del Fòrum, s/n). M: El Maresme/Fòrum (L4). Abierto fines de semana y festivos 10-15h, 16-18h. Cerrado 1-6 junio. 11-24€ (varía según circuito y edad).

[www.barcelonaboscurba.com](http://www.barcelonaboscurba.com)

Diversión para todos con tirolinas, puentes...

### ➤ GAUDÍ EXPERIÈNCIA

(Larrard, 41). M: Lesseps (L3). 10.30-19h. 9€. Reducida: 7.50€.

[www.gaudiexperiencia.com](http://www.gaudiexperiencia.com)

Viaje en 4D por la creatividad de Gaudí.

### ➤ L'AQUÀRIUM

(Moll d'Espanya del Port Vell, s/n). M: Barceloneta (L4), Drassanes (L3). 10-19h. 20€. Descuentos para niños entre 3 y 10 años.

[www.aquariumbcn.com](http://www.aquariumbcn.com)

El gran acuario de la ciudad.

### ➤ OPEN CAMP

Estadi Olímpic de Barcelona (Pg. Olímpic, 17-19). M: Espanya (L1, L3; FGC). T. 902 07 0753. Consultar web para fechas. 10-19h.

Open Park: 20€. Reducida: 15€. [www.open-camp.com](http://www.open-camp.com)

Parque temático del deporte.

### ➤ POBLE ESPANYOL

(Av. Francesc Ferrer i Guàrdia, 13). M: Espanya (L1, L3; FGC). Lun 9-20h; mar-jue, dom 9h-medianoche; vier 9-15h; sáb 9-16h. 14€. Reducida: 7€, 9€, 10.50€.

[www.poble-espanyol.com](http://www.poble-espanyol.com)

Arquitectura de toda España.

### ➤ PORTAVENTURA

(Av. Alcalde Pere Molas. Km. 2. Vila Seca (Tarragona)). Tren (Renfe): PortAventura. T. 902 20 22 20. 1-23 junio 10-20h; 24 junio 10-15h; desde el 25 de junio 10h-medianoche.

[www.portaventuraworld.com](http://www.portaventuraworld.com)

Uno de los grandes parques temáticos de Europa. Incluye el nuevo Ferrari Land.

### ➤ TIBIDABO PARQUE DE ATRACCIONES

(Pl. del Tibidabo, 3-4). Bus Tibibus (T2A) desde Pl. de Catalunya. FGC: Av. Tibidabo (L7) + Tramvia Blau o Bus 196 + Funicular del Tibidabo. Consultar web para horarios de apertura. 28.50€. Menos de 120cm: 10.30€.

[www.tibidabo.cat](http://www.tibidabo.cat)

### ➤ ZOO DE BARCELONA

(Parc de la Ciutadella, s/n). M: Arc de Triomf (L1), Ciutadella/Vila Olímpica (L4). 10-20h. 19.90€. 3-12 años: 11.95€. Mayores de 65: 10.05€. Consultar web para actividades:

[www.zoobarcelona.cat](http://www.zoobarcelona.cat)



**¡Todo lo que necesitas  
para visitar la ciudad!**

### **Barcelona Card**

Transporte público gratuito para  
48, 72, 96 o 120 horas  
Museos, atracciones y actividades  
gratis o con descuento

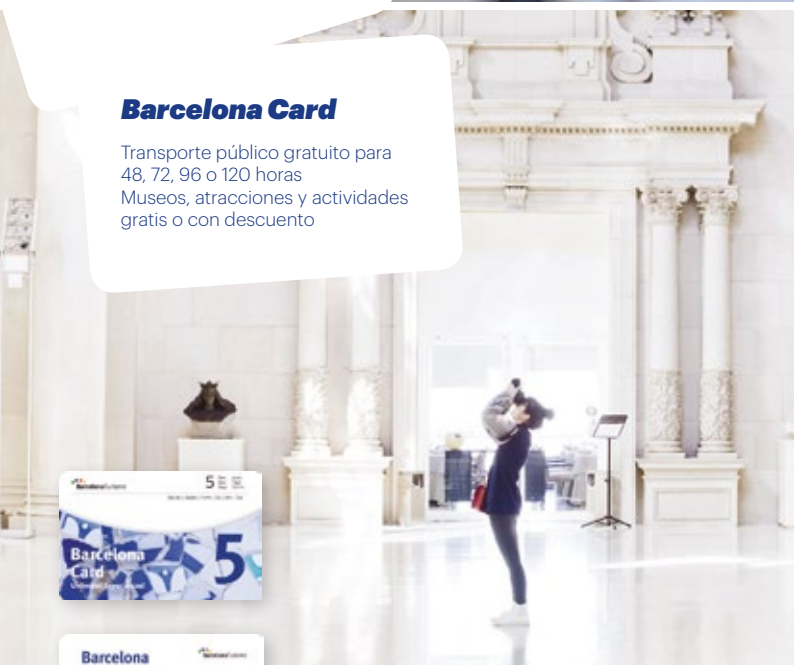

[visitbarcelona.com](http://visitbarcelona.com)



 **Barcelona Turisme**  
[barcelonacard.com](http://barcelonacard.com)



# Disfruta Barcelona

UNA CIUDAD COMPROMETIDA  
CON LA SOSTENIBILIDAD Y LA ACCESIBILIDAD



[visitbarcelona.com/sustainable](https://visitbarcelona.com/sustainable)



[barcelona-access.cat](https://barcelona-access.cat)

[www.letshare.barcelona](https://www.letshare.barcelona)



**YOU** — **I** — **BCN** Let's share  
Barcelona

Ajuntament de  
Barcelona





Barcelona  
Turisme



THE ORIGINAL & OFFICIAL TOUR

# Barcelona BusTurístic

SINCE 1987



FreeWiFi  
barcelonabusturistic.cat

Diagonal Mar



# Disfruta Barcelona

ESTAMOS A VUESTRA DISPOSICIÓN. QUEREMOS  
QUE VIVÁIS UNA BUENA EXPERIENCIA EN NUESTRA CIUDAD



**20 PUNTOS DE ATENCIÓN  
Y VENTA DE ENTRADAS  
AL VISITANTE**

**MÁS DE 200 ACTIVIDADES  
Y EXPERIENCIAS PARA  
DISFRUTAR DE BARCELONA**

## Principales oficinas y puntos de venta

### PLAÇA DE CATALUNYA

Pl. de Catalunya, 17-S.  
H: diario, de 8.30 a 20.30 h

### PLAÇA DE SANT JAUME

Ciutat, 2 (Ayuntamiento)  
H: de lunes a viernes, de  
8.30 a 20.30 h. Sábado,  
de 9 a 19 h. Domingo y  
festivos, de 9 a 14 h

### MONUMENTO COLÓN

Plaça del Portal de la Pau,  
s/n, Barcelona. H: diario,  
de 8.30 a 20.30 h.

### ESTACIÓ DE SANTS

Pl. dels Països Catalans, s/n.  
H: diario, de 8 a 20 h

### AEROPUERTO

Terminales 1 y 2. H: diario,  
de 8.30 a 20.30 h

### INFORMACIÓN Y VENTAS

+34 932 853 832  
tickets.visitbarcelona.com

**Síguenos en:  
visitbarcelona.com**



## ¡Métete Barcelona en el bolsillo!

Descárgate la app oficial de la ciudad  
[apps.barcelonaturisme.com](http://apps.barcelonaturisme.com)



# Barcelona 1876



Please enjoy responsibly. 5,4%